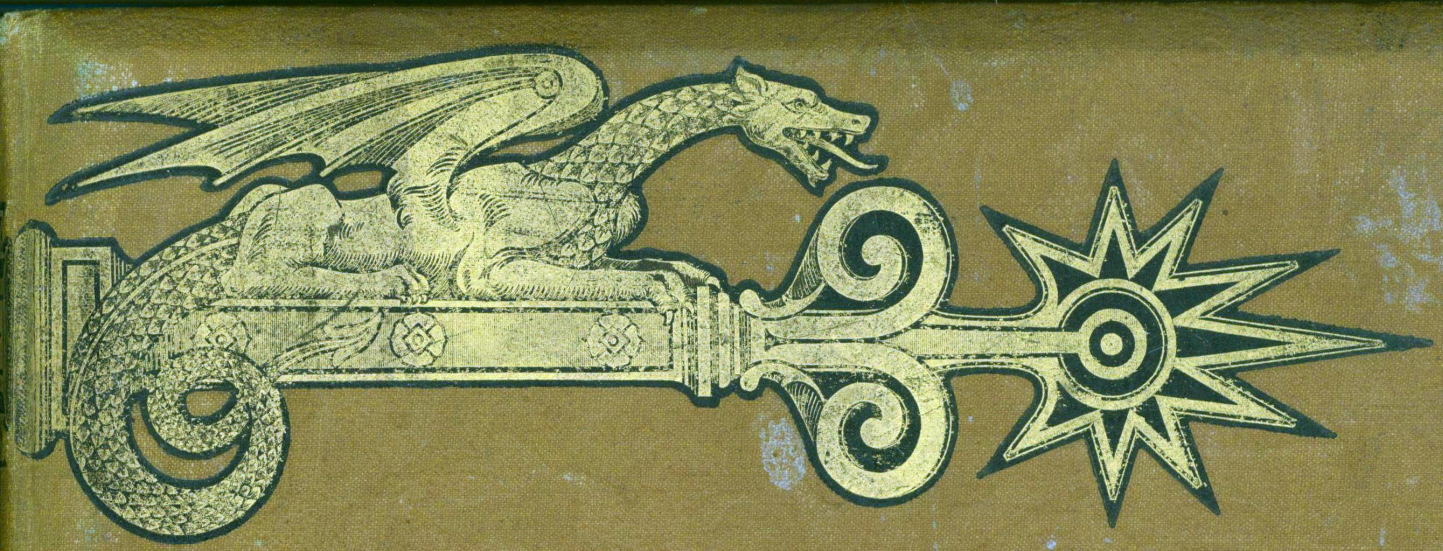

ESPAÑA COMERCIAL E INDUSTRIAL

Objeto de este Album

El anuncio y el reclamo constituyen una necesidad en la esfera mercantil, tanto más sentida, cuanto más importantes son los negocios que se emprendan. Bien sabidos son los éxitos de las grandes empresas comerciales de Inglaterra, Francia, Alemania y los Estados Unidos, debidos principalmente á la propaganda.

Los artistas apuran el ingenio para dar al reclamo forma atrayente, logrando llamar la atención de todo el mundo y excitando el sentimiento artístico de las multitudes, para que se fijen en tal ó cual empresa. Los pintores cartelistas han llegado á formar en nuestros días un género especial de pintura que caracteriza esta época. Modo admirable de hermanar lo útil con lo agradable.

La forma expositiva del anuncio es muy variada é interesante; en este caso hemos adoptado nosotros la forma de álbum ricamente encuadernado, á cuyo objeto contribuyen diferentes artistas: el encuadernador, el tipógrafo, el grabador y el excursionista.

Intercalados con los anuncios publicamos hermosas vistas de las principales ciudades del mundo con una ligera reseña geográfica.

Si las condiciones en que hemos publicado los anuncios, todos de casas muy recomendables, logran llamar la atención de los curiosos que hojean este libro, nos daremos por satisfechos y mucho más, si el lector encuentra algo útil y ello es objeto de comercio.

Véase { Indice de anunciantes . . . . . página 77
Indice de láminas y descripciones . . . . . página 79

ESPAÑA COMERCIAL INDUSTRIAL

Album Artístico Anunciador

Dedicado al Comercio interior y de exportación

Tomo 2.º — Año 1903-1904

NOTA: Se admitirán anuncios para el tomo tercero hasta el día último de Marzo de 1904

Oficinas: Consejo de Ciento, 238
Barcelona
Centro
de Propaganda Mercantil

Muebles y Decoración de Habitaciones

Metalistería

GRANDES TALLERES

MONTADOS CON LOS ÚLTIMOS ADELANTOS

de

José Ribas

Miembro del Jurado
de la Exposición Universal de Barcelona de 1888

Recompensas en varias Exposiciones

BARCELONA

Plaza de Cataluña, 7 - Consejo de Ciento, 327 y 329

Teléfono 913

Esta casa surte á varias familias reales de Europa y Jefes de Estado de las Repúblicas Americanas.

Tiene, además, la casa, destinada una sección de sus talleres para la construcción de muebles, á precios accesibles.

ALICANTE. — Paseo de los Mártires. Esplanada *Fot. V. BERNAT PLÁ, Sagasta, 62*

ALICANTE. — Es uno de los puertos más concurridos del Mediterráneo, cuyo comercio ha fomentado el ferrocarril de Madrid. Está protegida la ciudad por el formidable castillo de Santa

(Continúa página 18)

ALEJANDRÍA. — Se atribuye la fundación de Alejandría á Alejandro; sin embargo, mucho antes de establecerse los griegos en Egipto, ya existía Alejandría bajo el nombre de Racondah,

(Continúa página 18)

NAIPES COMAS

FINOS DE HILO Y UNA HOJA

de la Fábrica movida por Electromotores
de Sucesores de S. Comas y Ricart

CASA FUNDADA EN 1797

A. COMAS

S. en C.

BARCELONA
Ronda de San Pedro, 4
Dirección Telegráfica: SAMOCA

Marcas las más acreditadas en la Península, Extranjero y Ultramar

El Ciervo y Manoc ★ El León, de J. Samsó ★ El Periquito, de C. Massó

Clases superiores y especiales para el Panguingue (Filipinas)

Variedad en Clases y Precios *Desde 6 á 66 pesetas la gruesa*

Doctor Morales

Carretas, 39 - Madrid

35 años ejerciendo como especialista
en sífilis, venéreo, esterilidad é impotencia

Carretas, 39 - Madrid

Sus acreditados específicos
(Véase página 48)

GRAN HOTEL DE VIUDA DE SAMPER

Director Gerente DON ANTONIO SAMPER

Paseo de la Esplanada, calles Victoria y San Fernando, núm. 25. - ALICANTE

ESTACIÓN DE INVIERNO

Punto más céntrico y hermoso de la capital

Magníficas habitaciones con luz eléctrica y timbres

Vistas al mar

Completo servicio de carruajes de lujo y particulares

Omnibus á todos los trenes y vapores

BARCELONA. – Detalles del puerto *Fot. ESPLUGAS*

BARCELONA. — La ciudad condal, llamada desde antiguo la perla del Mediterráneo, es hoy la primera ciudad de España por su población, que aumenta prodigiosamente, extendiéndose su urbanización desde el río Llobregat al Besós y desde las montañas que la circuyen, hasta el

(Continúa página 11)

CAJA
DE PRÉSTAMOS
LA BARCELONESA
3 - Calle de Santa Margarita - 3
Entresuelo
(Esquina á la de la Unión); Barcelona
GRANDES CAJAS DE HIERRO INCOMBUSTIBLES
PARA LAS ALHAJAS Y DEMÁS OBJETOS DE VALOR

Nuevo filtro

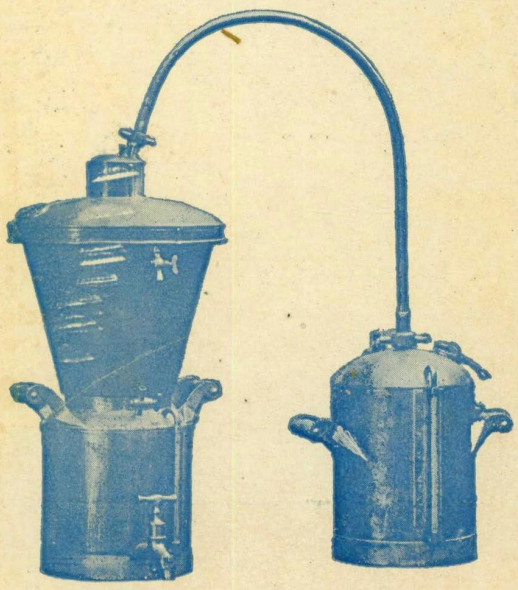

para Café

El Productivo

Patente por 20 años

Por su manera especial de escaldar y filtrar el café se obtiene una economía verdad de

25 por ciento

comparado con los mejores sistemas conocidos hasta hoy

Diferentes tamaños y precios

* * * *

A todos los dueños de establecimientos, donde se sirve al público café en líquido, interesa pedir detalles y referencias al

Centro de Propaganda Mercantil

Consejo de Ciento, 238; Barcelona

BARCELONA. — Puerto

BARCELONA. — Arcos de los grandiosos almacenes en construcción (Paseo de la Barceloneta). Dichos arcos han sido construídos con el acreditado cemento portland artificial «Sunyer».

Sunyer, Pascual y C.ª - S. en C.

Fabricantes de

Cemento Portland Artificial

sistema **Sunyer**

con privilegio exclusivo por 20 años

Fábrica en Badalona

Cales hidráulicas

del país y extranjero

Despacho en Barcelona:

Diputación, 358, 1.º

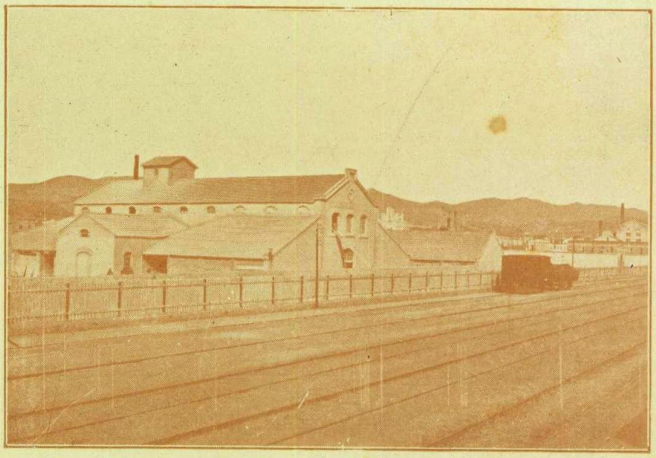

Vista de la Fábrica

La casa **Sunyer, Pascual y C.ª**, *S. en C., se encarga de la construcción de toda clase de trabajos hidráulicos, así como de pavimentos y toda clase de piedra artificial, tuberías de portland, etc., contando para ello con personal idóneo.*

Hotel Terminus

Aragón, 282; BARCELONA

Teléfono 2099

Junto al Apeadero de los Ferrocarriles de Madrid, Zaragoza y Alicante (en el Paseo de Gracia)

Intérpretes, Guías y Grooms, Servicio de carruajes de lujo y Coche á las Estaciones

Vista del Hotel

Salón-Comedor

Espléndidas habitaciones

Servicios de primera clase

Gran confort y gusto artístico en todas las instalaciones

Ascensor y luz eléctrica

Baños á todas temperaturas

Unico para familias

Lavabos de agua corriente

Pensiones de 10 pesetas en adelante

Cocina cosmopolita de primer orden

Salas de recreo

Magnífica terraza con vistas á jardines

Rotondas perfectamente orientadas

Restaurant, Café y Colmado

Servicio á domicilio

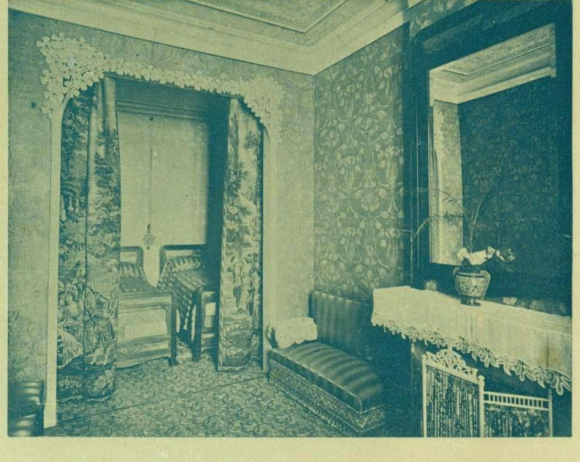

Dormitorio de lujo

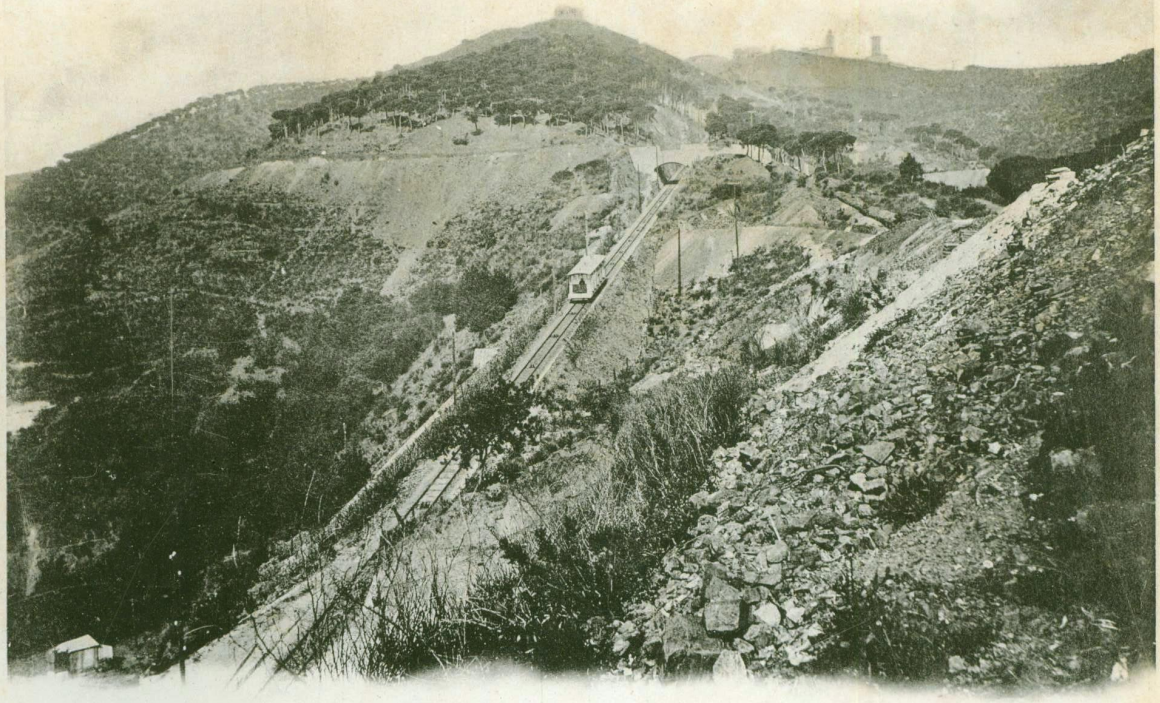

BARCELONA. — Ferrocarril Funicular al Tibidabo *Fot. de R. OLAGUER*

Continúa Barcelona

mar. Cuenta hoy con más de seiscientos mil habitantes, siendo, por lo tanto la segunda población de la raza latina, pues la supera sólo París.

Componen la ciudad diversas agrupaciones, aunque las vías están enlazadas entre sí y

(Continúa página 15)

R. Olaguer Feliu

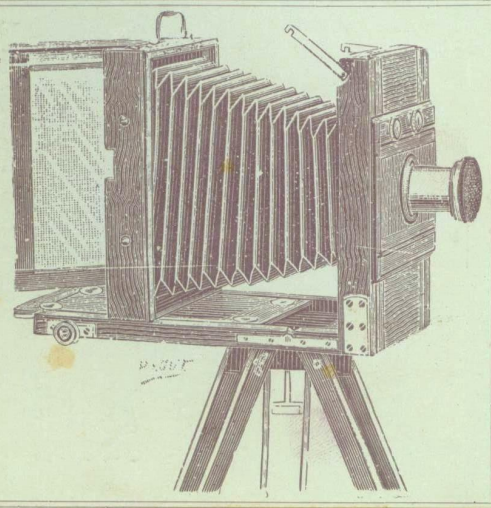

DEPÓSITO GENERAL FOTOGRÁFICO

Barcelona - Plaza Real, 4 - Barcelona

Cámaras Fotográficas de varios sistemas, **Detectivas** de todas clases, **Foldings** y otros aparatos especiales.

GRAN SURTIDO de **Accesorios** y **Material** para la **Fotografía.**

Placas Jougla, Lumière, Ilford, Guillemínot y **Smith.**

Papeles al **Citrato, Bromuro, Celoidina, Albúmina, Tartrato** y otros.

Productos Fotoquímicos de las marcas más acreditadas.

Laboratorios para toda clase de trabajos **Fotográficos,** á disposición de los aficionados.

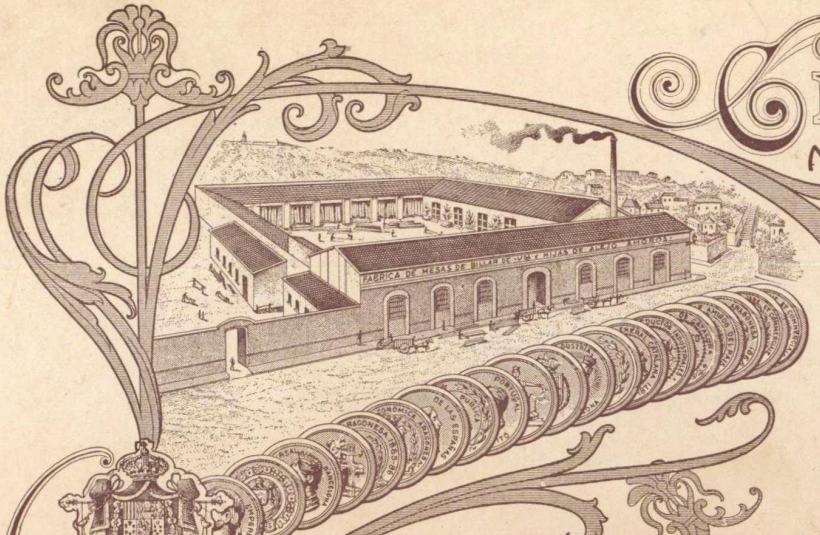

Gran Fábrica de
MESAS DE BILLAR DE PRECISIÓN

FUNDADA EN 1833

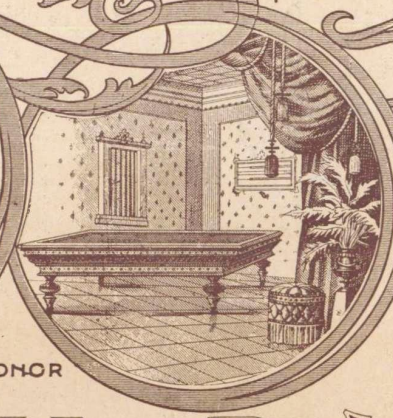

UNICA EN SU CLASE EN EUROPA.

PREMIADA CON MAS DE 20 MEDALLAS Y DIPLOMAS DE HONOR EN DIVERSAS EXPOSICIONES

VDA. É HIJAS DE A. AMORÓS

FÁBRICA: Blasco de Garay 53 · DESPACHO: Asalto, 26.

Billares de precisión desde 900 pesetas en adelante

¡¡ El último adelanto en la mesa de billar !!

Con este título distinguidas **eminencias** del juego de **billar** han denominado el nuevo modelo **Amorós** de la **banda** de goma americana de gran **precisión.** Respetables **notabilidades** han considerado la banda **Amorós** como la **Non-plus-ultra** de todas las conocidas, así españolas como extranjeras. — Especialidad en billares **Match** para academias. — Inmenso surtido en **tacos de todos sistemas.** — Grandes existencias de lámparas para alumbrado de billares. dominós, dameros, juegos de ajedrez, jacquets, juegos del asalto, fichas de hueso y nácar, tantos para tresillo, etc., etc. — Gran surtido de **bolas de marfil, paños, suelas, tizas** y todo lo perteneciente á billares y sus accesorios. — **Se construyen mesas para tresillo desde 60 pesetas en adelante.**

Exportación á todos puntos ★ Se remiten catálogos gratis á quien los solicite

BUENOS AIRES. — Avenida de Mayo *Fot. ARTULO W. BOOTE & CIA - Buenos Aires*

BUENOS AIRES. — Ciudad de la América del Sur, capital de la República Argentina, situada en una llanura fértil, sobre la orilla derecha del Río de la Plata. La situación de esta populosa ciudad es magnífica; por el lado N. se descubre el río y al O. se desenvuelve el puente.

No hay ejemplo en la historia de un pueblo que haya progresado tan rápidamente como Buenos Aires; en términos que es hoy la más rica y mercantil de aquella República, sino la plaza de comercio más importante del Sur América, rivalizando con las más poderosas del Norte de aquel continente.

La urbe tiene la forma cuadrada, sus calles se cortan en ángulo recto, las principales son las de la Victoria, de la Plata, y de la Florida y sus mejores plazas la de 25 de Mayo y la de los Tiros, desde donde se descubre la ciudad entera.

La plaza de 25 de Mayo es digna de una gran capital; en sus extremos longitudinales se levantan dos monumentos: la estatua de Belgrano y el monumento á la Victoria; al Oriente de la misma está el puerto y el Río de la Plata, y al Occidente la preciosa avenida de Mayo. En esta grandiosa plaza está el palacio de la Bolsa, cuya fachada es muy suntuosa, y otros grandiosos edificios, entre ellos la Catedral.

Debemos mencionar la Casa de Gobierno, emplazada en el solar que ocupó la antigua ciudadela y la residencia de los virreyes; también es muy notable el Banco y aun más la Escuela general Sarmiento, cuya fachada es verdaderamente monumental; el Consejo Nacional de Educación, el gran depósito de aguas, el Teatro de la Opera, el Teatro de la Victoria, las Iglesias de San Juan y la de San Salvador; preciosos paseos, parques y jardines embellecen la deliciosa ciudad del Plata.

BILBAO. — Capital de la provincia de Vizcaya, situada sobre una ría que le sirve de puerto, circuída por los montes Archanda, Morro y Miravilla.

Contiene dicha población muchas lonjas ó almacenes para depósito de géneros comerciales.

(Continúa página 17

FÁBRICA DE PIANOS

ORTIZ & CUSSÓ

SOCIEDAD EN COMANDITA

Primera y única fábrica española montada con todos los ADELANTOS MODERNOS para la producción de 1,200 pianos anuales

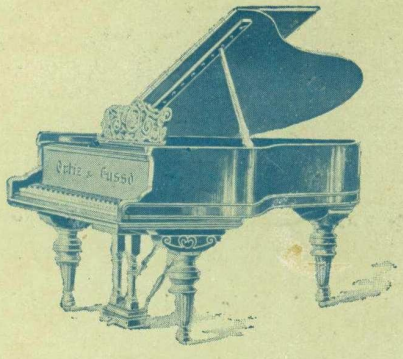

Siete modelos de pianos
derechos y de cola, todos á cuerdas cruzadas, con marco y clavijero de acero

Exportación á todo el Mundo

Depósito Central para Europa
Avenue de l'Opera; PARÍS
Depósito Central para América:
Bartolomé Mitre, 860; BUENOS AIRES

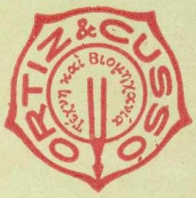

Depósito Central para Oriente.
Abraxas (d.t.) ALEJANDRÍA DE EGIPTO
Corresponsales en todas las provincias de
ESPAÑA Y PORTUGAL

ESTA FÁBRICA NO CONCURRIÓ Á LA EXPOSICIÓN UNIVERSAL DE PARÍS DE 1900

Talleres, Salones y Oficinas: Ramalleras, 19 y 21; BARCELONA

LA FÁBRICA DE MAYOR EXPORTACIÓN

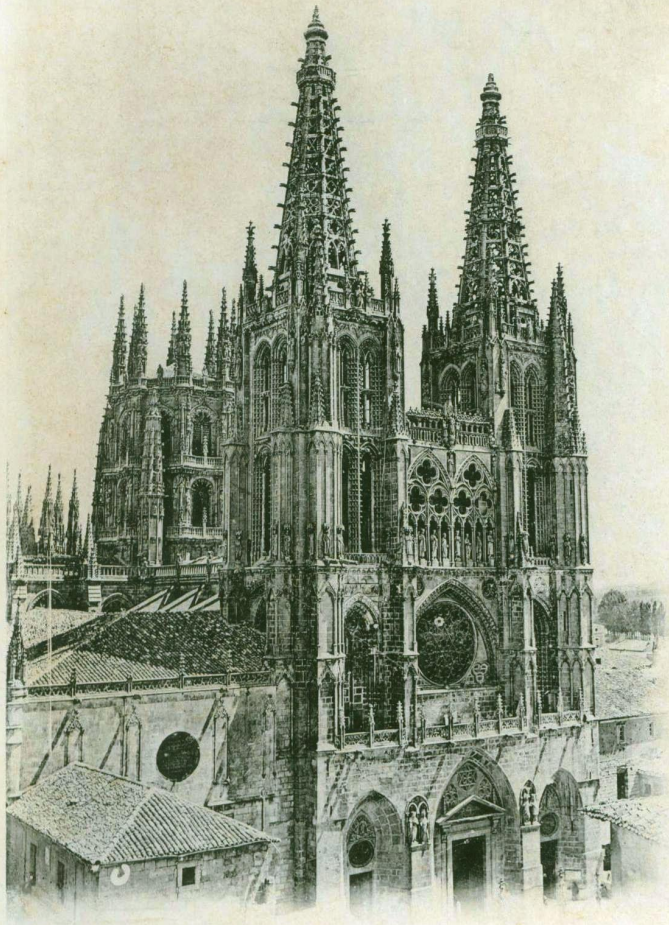

BURGOS

La Catedral — **Fachada principal**

Fot. de A. E. LAPUENTE. — Espolón, 10

BURGOS. — Esta ciudad, tan antigua como ilustre, es Sede arzobispal, Capitanía general y Audiencia. Contiene 30,856 habitantes, y cuenta con una verdadera joya arquitectónica, modelo del arte gótico, cuya Catedral es una de las más hermosas de España, paseos deliciosos, edificios magníficos y monumentos de indiscutible mérito. Consérvanse ruinas de puertas arcos, y otras antigüedades que atestiguan que fué corte de los Reyes de Castilla.

En el sepulcro que guarda los restos del Cid, se leen las siguientes notables octavas:

Noble, leal, soldado y caballero,
Señor te apellidó la gente mora,
Y tu nombre de *Cid* llevó tu acero,
A los muros de Córdoba y Zamora:
Las márgenes del Turia placentero
Refleja tu enseña vencedora,
Y al par de tu Jimena en este asiento,
Hoy tu pueblo te erige un monumento.

Hunde la muerte con su ruda planta
De los tronos y Reyes la altiveza;
Que á tamaño poder, á fuerza tanta,
No hay blasones, ni orgullo, ni grandeza;
Empero del olvido se levanta
Pura, sublime, en su mayor alteza
De los ínclitos héroes la memoria,
A embellecer las hojas de la historia.

(Continúa página 17)

Continúa Barcelona

dotadas de cierto carácter propio; el casco de la antigua Barcelona, caracterizada por el paseo de las Ramblas, al cual afluyen las principales calles, otra sección es el Ensanche, cuyas vías van de río á río paralelas al mar y otras transversales, formando manzanas de área cuadrada, con chanflán en sus cuatro ángulos formando una plaza en cada cruce; el eje del Ensanche está formado por el Paseo de Gracia, soberbia vía de 61 metros de anchura y de un kilómetro y medio de longitud; forman la tercera sección los arrabales, Sans, que es una población industrial; Las Corts, Sarriá, San Gervasio de Cassolas, hermosa población formada por quintas de recreo; Gracia, que es una barriada de más de 60,000 habitantes, San Martín de Provensals y San Andrés de Palomar. Cuenta la ciudad con grandiosos edificios públicos y muchos palacios particulares, hoteles, fondas y cafés tan suntuosos como en ninguna otra capital. Barcelona debe considerarse como el punto central de la industria nacional, pues desembarcan en su puerto y en los muelles de las estaciones, casi todas las primeras materias manufacturables que se emplean en las fábricas, y vuelven después las manufacturas á expedirse á los puntos de consumo.

Sería tarea prolija enumerar pormenores respecto la importancia artística, industrial y mercantil de esta ciudad, la primera del reino y de las principales de Europa.

Chassaigne Frères

FABRICANTES DE PIANOS

CASA FUNDADA
EN 1864

PARÍS, 1900 - La más alta recompensa concedida á los pianos españoles

Fortuny, 3 y 5; Barcelona

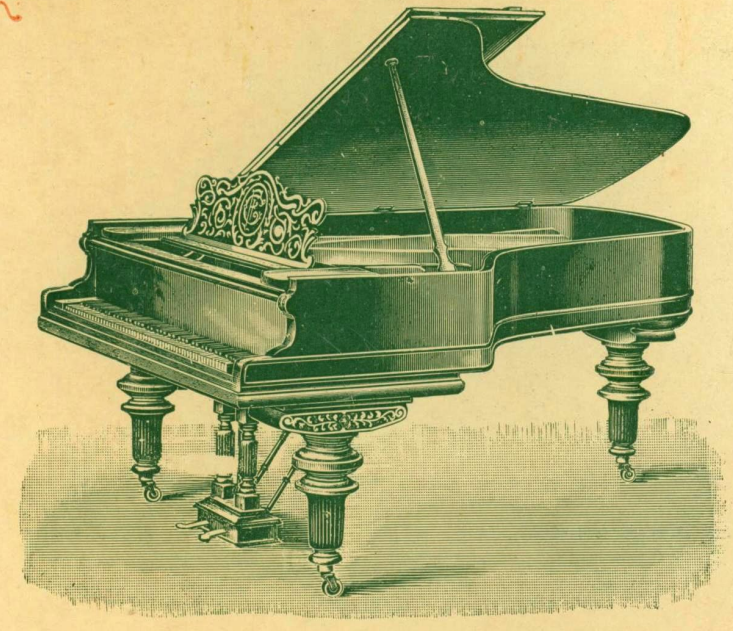

PIANOS de cola y verticales, á cuerdas cruzadas, y cuadro de hierro, estilo Norteamericano.

PIANOS con aparato graduador de pulsación y sordina, especialmente recomendados á los que estudian el piano como carrera artística.

PIANOS con muebles de estilo en maderas de Caoba, Nogal, Palisandro, Fresno, Roble, etc., decorados con pinturas, marquetería, calados, esculturas y aplicaciones de varios metales.

EXPORTACIÓN ⁂ ⁂ **Pídanse Catálogos**

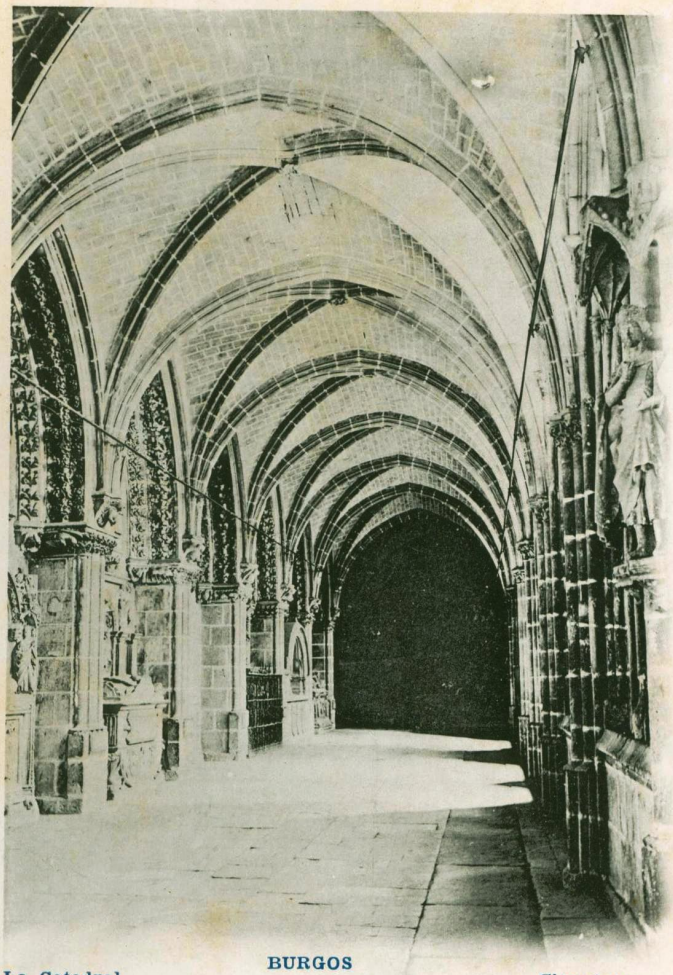

BURGOS

La Catedral — **Claustro**

Fot. de A. E. LAPUENTE. — Espolón, 10

Continúa Burgos

En los alrededores de la capital se hallan el histórico monasterio de las *Huelgas* y la célebre *Cartuja de Miraflores*. El famoso castillo situado sobre el cerro que se levanta al Norte de la población, despierta recuerdos de gran transcendencia que explican y confirman su elevada gerarquía y que sirvió de morada á los soberanos de Castilla.

Continua Bilbao

Tienen las calles buen empedrado, aseadas y rectas, de modo que mirada una acera á lo largo, parece un solo edificio. En las calles de la Estufa, Arenal, Correo y Santa María, las casas son de piedra de sillería, con hermosas y elegantes fachadas. Hay las plazas del Mercado y la de Fernando VII, que son de buen aspecto; el área de la primera es un trapecio, del cual forma un lado el muelle que hay sobre el río Nervión, vulgarmente llamado Ría, hallándose al lado del frente una línea de casas con arcos.

Entre los edificios, sobresale el de la Diputación, de fachada elegante, con pilastras y su correspondiente cornisamento, viéndose sobre éste las armas del Señorío de Vizcaya.

Las fuentes monumentales de piedra y mármol contribuyen á embellecer el aspecto general de esta villa, hermosa en sus proporciones, en su exterior risueño, y superior bajo este concepto á la mayor parte de las poblaciones españolas.

CABO DE BUENA ESPERANZA. — Está situado en la extremidad meridional de la costa occidental del África. La guerra que la Gran Bretaña ha sostenido hace poco en aquellos países da oportunidad á todo cuanto se refiere á estas regiones; para nuestro objeto reseñaremos en ligerísimo bosquejo su historia: fué descubierto en 1486 por el portugués Bartolomé Díaz, que le dió el nombre de *Cabo de las Tormentas*, pero el Rey de Portugal, Juan II, le dió el nombre que hoy tiene. Vasco de Gama, en 1497, dobló la extremidad meridional del continente africano y abrió camino para las Indias. En 1620 dos buques de la «Compañía de las Indias orientales», tomaron posesión de él en nombre de Inglaterra. En 1648 los náufragos de un buque holandés estudiaron el país, y en 1651 los holandeses fundaron la ciudad. En 1793 los colonos se proclamaron independientes, y dos años después Inglaterra se apoderó de la ciudad. En 1802 por el tratado de Amiers, la devolvió á Holanda, pero no tardó mucho dicha colonia á ser posesión inglesa. Los holandeses se internaron y fundaron los Estados de Orange y Transvaal que han sido teatro de una épica lucha contra Inglaterra que al fin ha quedado dueña de estas Repúblicas.

Continúa Alicante

Bárbara, que corona la cumbre del cerro de Benacantil; cuenta dentro de sus muros 45 edificios escalonados convenientemente. En su parte inferior principalmente, ó sea en sus barrios marítimos, es una ciudad moderna; sin tener grandes monumentos, es grato visitarla. Tiene vida propia, movimiento comercial, y su magnífico puerto es visitado de continuo por buques nacionales y extranjeros. Los paseos de la Reina y de la Explanada, en el interior, y el de San Francisco y Capuchinos, en el exterior, son los sitios más frecuentados. Cuenta la ciudad con buenas fondas y hoteles, plaza de Toros y dos teatros. En el palacio del marqués de Algorfa existe una preciosa colección de monedas antiguas y una rica galería de cuadros de Murillo, Velázquez, Ribera, Juan de Juanes, Vox, David, Alberto Durero Sneider y otros.

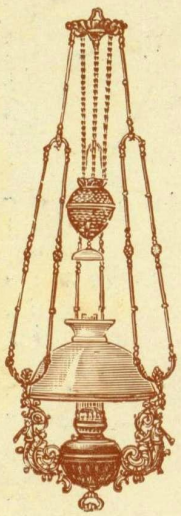

· LA PARISIÉN ·

Casa fundada en 1860

BATERÍA DE COCINA

SURTIDO COMPLETO DE TODAS CLASES

ARTÍCULOS DE NIQUEL PURO

METAL BLANCO Y ALUMINIO

BAÑOS
NEVERAS
y HELADORAS

ESTUFAS
BRASEROS
y CALORÍFEROS

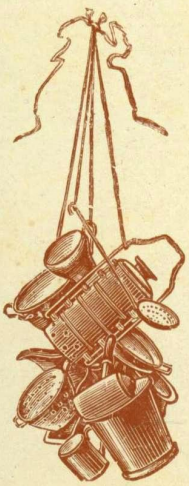

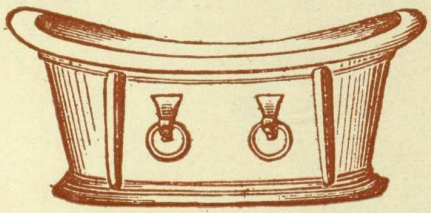

Precio Fijo

Teléfono 320

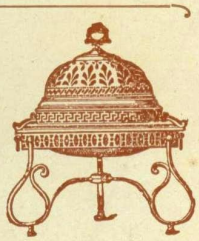

VICENTE SOCIATS

Rambla Estudios, 8; Barcelona

Continúa Alejandría

nombre que cambiaron aquéllos por el de Rhacotis: Alejandro no hizo más que darle impulso y embellecerla. Dinocrato ó Dinochares, ingeniero de este conquistador, trazó el plano de las obras que se hicieron en Racondah, en forma de manto macedónico. La moderna Alejandría se extiende al Norte de la ciudad antigua, entre el viejo puerto, llamado en otro tiempo *Eunostos*, es decir, de la Bienvenida, al nuevo (antiguamente Gran Puerto). Sus calles son estrechas, y las solas casas que tienen alguna apariencia son las de los cónsules europeos. Es notable, no obstante, el palacio fortificado que Mohamed-Alí hizo construir á orillas del mar. Merecen citarse también la iglesia de Santa Catalina, perteneciente á los griegos, la de San Marcos, á los coptos, y la preciosa de San Atanasio, convertida en mezquita. La ciudad actual apenas ocupa la octava parte del terreno que tenía la antigua. Su aspecto es curioso pero nada agradable; la playa está demasiado desnuda y fría. Adoptando la pintoresca expresión de M. Robillard, «la ciudad de Alejandría, con su puerto erizado de mástiles, parece á lo lejos un puñado de alfileres clavados en una almohadilla amarilla».

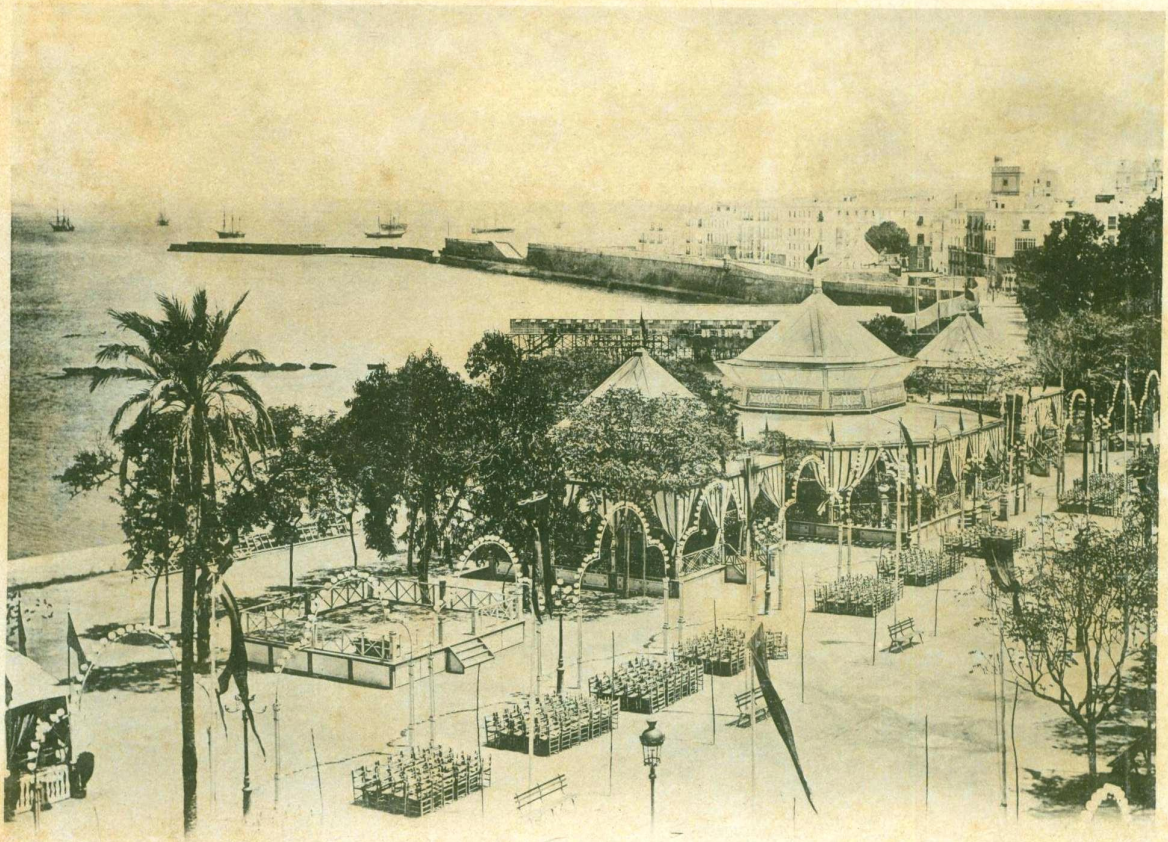

CÁDIZ. — Alameda de la Apodaca *Fot. RAFAEL ROCAFULL Y MONFORT*

CÁDIZ. — Es la población más linda de toda la Andalucía, por sus buenas condiciones climatológicas; se halla asentada al extremo N. de la isla de San Fernando, bañándola el Océano por todas partes, menos por un angosto istmo que la une con la ciudad de San Fernando.

(Continúa página 20)

Establecimiento Hidroterápico

baños con agua dulce y del mar — *Electricidad - Teléfono 1018*

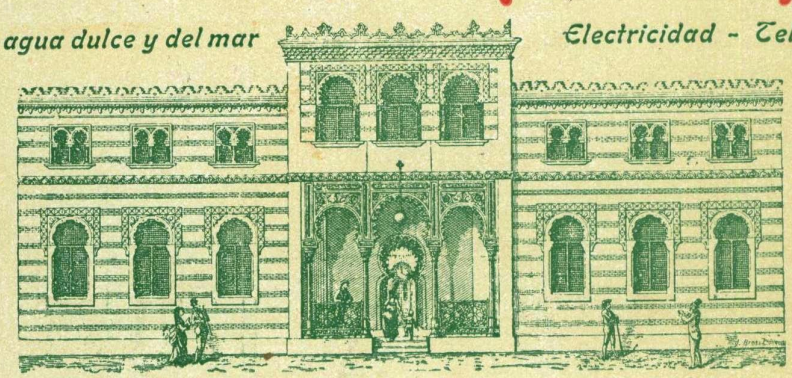

Pasaje de la Paz n.° 3; Barcelona (Entre el Pasaje de Escudillers y el Dormitorio de San Francisco, Antiguo de Tras-Correo)

Es el más antiguo de Barcelona, construido en terreno propio; tiene espaciosos locales en dos grandes patios de la planta baja destinados á **baños de limpieza y recreo,** *y una completa instalación de* **duchas** *y* **baños de vapor.** *- Hay también una sección destinada á* **baños sulfurosos, antisóricos** *y demás clases de* **medicinales Especialidad** *en los de algas marinas, preparadas para la curación del reumatismo, neurastenia y escrofulismo*

Precios los más económicos. - Véanse prospectos que se facilitan gratis

MEDIANA DE ARAGÓN

AGUA
mineral natural purgante

SULFATADO - SÓDICAS
LITÍNICAS - MAGNESIANAS

NO EXIGEN RÉGIMEN
NO PRODUCEN NÁUSEAS
SON DE EFECTO SEGURO
NO IRRITAN JAMÁS

DEPURATIVAS • DIURÉTICAS
APERITIVAS Y LAXANTES

Su acción resulta admirable para combatir las afecciones gastro-intestinales, los catarros de la Vagina y Matriz, Amenorreas, Dismenorreas, etc., etc.

De venta en Farmacias y Droguerías

MEDIANA DE ARAGÓN

SALES
naturales extraídas de sus aguas

Medalla de Oro, París 1900

Sin rival para los Embarazos gástricos. Dispepsias, Catarros y Atonías intestinales, Congestiones del Cerebro, Hígado, Bazo y Riñones.

Eficacísimas en **LOCIÓN** y **BAÑO** para combatir el Reumatismo, Herpetismo, Escrofulismo, Eczemas y demás enfermedades de la piel.

De seguro éxito en las enfermedades del aparato Génito-Urinario de la mujer

FRASCOS PARA USO INTERNO
BOTES PARA LOCIÓN Y BAÑO

AGENTES GENERALES
JOVÉ Y BLANC
BARCELONA

SALES DEL PILAR

Para preparar

LA MEJOR AGUA DE MESA
LA MÁS AGRADABLE
LA MÁS ECONÓMICA
NO ALTERA EL VINO

BICARBONATADAS SÓDICAS • LITÍNICAS

Sin rival para las afecciones de Estómago, Riñones Intestinos
Infalible contra la Obesidad

El verdadero Tesoro doméstico

Cajas de 10 Paquetes para 10 litros de agua, 1 peseta
¡10 céntimos la botella de un litro!

Informes y prospectos gratis, á la disposición de los señores Médicos

Continúa Cádiz

El aspecto que produce Cádiz visto de lejos, es magnífico. Con sus campanarios, faros, atalayas y altos miradores, tiene el aspecto de una ciudad fantástica. El sorprendente panorama que se descubre desde la torre del Vigía, situado en el centro de la población, es admirable: aparece la ciudad estrechamente agrupada al extremo del istmo en forma de una sartén; por el lado de tierra la costa extensa, llena de graciosas sinuosidades; más allá Chiclana y Medina Sidonia, junto á las olas el grandioso arsenal de la Carraca, San Fernando, Puerto Real y Puerto de Santa María; en el fondo la sierra de Ronda, y al otro extremo la profunda inmensidad del Océano confundiéndose con el cielo.

LA FONCIÈRE

COMPAÑÍA DE SEGUROS CONTRA LOS RIESGOS DE TRANSPORTES

Capital social: 25 Millones de Francos **Seguros Marítimos**

AGENCIA GENERAL DE BARCELONA: **Pasaje de la Paz, 14 principal**
AGENTE: **D. Enrique Díaz Moreno**

CAPE-TOWN. — Colonia del Cabo (Día de mercado en sábado) *Fot. de J. KUHN, Paris*

CAPE-TOWN (Ciudad del Cabo). — Capital de la colonia inglesa del Cabo de Buena Esperanza. Fué fundada la ciudad por los holandeses en 1652. Desde 1806 pertenece á Inglaterra. Su población es de 80.000 habitantes: situada á unos 50 kilómetros al Norte del Cabo de Buena

(Continúa página 28)

Dos voluminosos tomos conteniendo todos los datos de utilidad pública, correspondientes á todos los municipios de España y pueblos agregados.

Edición 1904

Anuario Riera

Exclusivo de España

Véase detalles en la página que se indica en el índice de anunciantes, al final.

El más extenso
El más detallado
El más exacto
El más claro
El más barato y
de mayor circulación

GRANDES TALLERES DE CONSTRUCCION DE

BÁSCULAS Y ARCAS PARA CAUDALES

A. ARISÓ É HIJOS

CASA FUNDADA EN 1860

CONSTRUCTORES RRIVILEGIADOS

TALLERES: Muntadas, 10, 12, 14 y 16

BARCELONA

DESPACHO: Carretera Real, 12; Sans

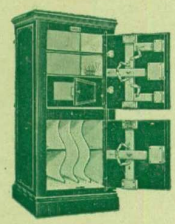

ARCAS DE HIERRO, ACERO É INCOMBUSTIBLES
para el resguardo de Caudales
Valores y libros de Comercio

Construcción especial en ACERO de GRANDES ARCAS y ARCAS-ARMARIOS, exprofesas para Bancos, Sociedades, Ayuntamientos, Corporaciones, Montepíos, & &.

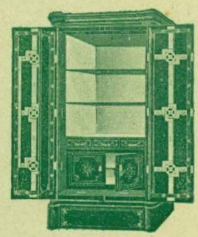

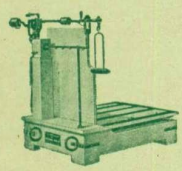

BÁSCULAS de todos tamaños y sistemas de pesar, para el Comercio, Ferrocarriles, Minas, Pesos públicos, Puertos, Aduanas, Mercados, Mataderos, Fábricas, Almacenes, etc., etc. * BÁSCULAS IMPRESORAS (perfeccionadas) del PESO y FECHA.

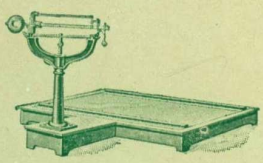

ESPECIALIDAD en PUENTES BÁSCULAS para el peso de WAGONES, WAGONETAS y CARRUAJES de dos y cuatro ruedas. * SISTEMA PRIVILEGIADO de Pilares á bridas-dados colgantes. PATENTE n.º 28031

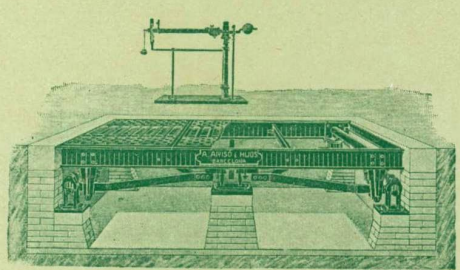

ESPECIALIDAD en PUENTES BÁSCULAS para el peso de WAGONES en VÍA DIRECTA, dispuestas á dobles railes movibles y con disco, para el paso de la LOCOMOTORA. SISTEMA adoptado en concurso por la **Junta de Obras del Puerto de Barcelona**

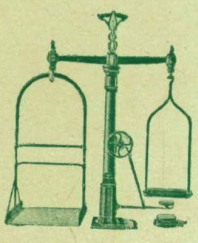

BALANZAS DE SUSPENSIÓN (INVENTORES) para pesar SACOS en las FÁBRICAS DE HARINAS, AZÚCAR, CEMENTOS, SALINAS, etc., etc
BÁSCULAS - GRÚAS portátiles para el peso de BOCOYES
ROMANAS Y BALANZAS de todas clases y de precisión
APARATOS DE PESAR de todos sistemas y PRENSAS de copiar.

ROMANA DE BÁSCULA IMPRESORA CON INDICADOR AUTOMÁTICO DEL PESO, especial para PESOS PÚBLICOS, MATADEROS, CONSUMOS, MERCADOS, PUERTOS, &.
Aplicable á toda clase de BÁSCULAS, desde 500 á 50,000 kilogramos. Patente de invención número 28,943

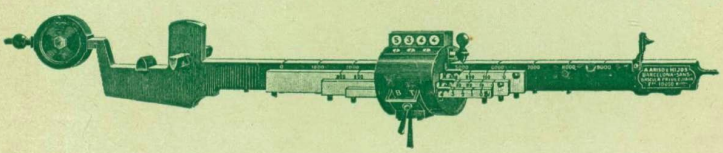

EL INDICADOR AUTOMÁTICO **ARISÓ** para la indicación del peso de la mercancía, unido al sistema de IMPRESIÓN es el último adelanto en el perfeccionamiento de las BÁSCULAS

PÍDASE CATÁLOGO ILUSTRADO Y PRECIOS

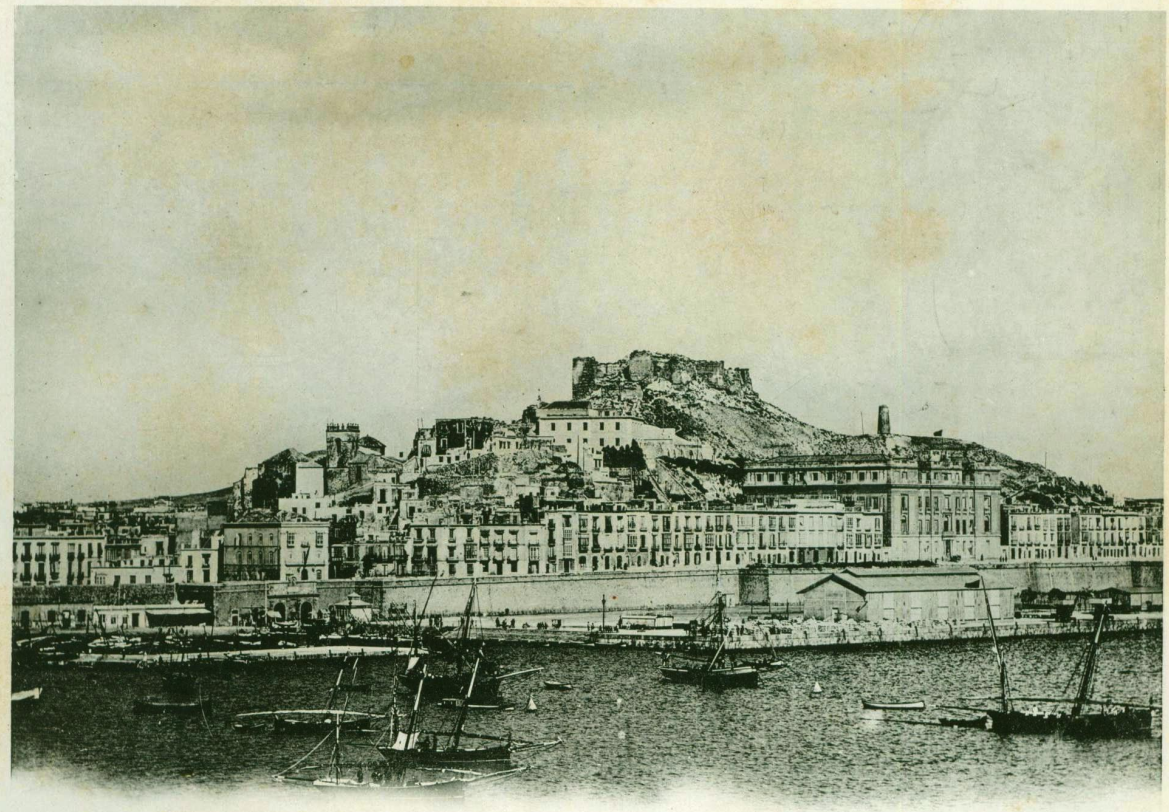

CARTAGENA. – Vista general *Fot. J. de HARO HNOS, Carmen, 62*

CARTAGENA. — Ciudad de 99,871 habitantes de H. y 103,373 de D. Capital de Departamento marítimo. Su puerto es de los mejores del Mediterráneo, que con los espaciosos muelles se presta á la carga y descarga de los buques de mayor porte. El arsenal es muy impor–

(Continúa página 27)

Almacén y Despacho: Calle del Buensuceso, 3
Talleres: Calle Consejo de Ciento. 243; Barcelona

Hijos de José Preckler

Teléfono 1243

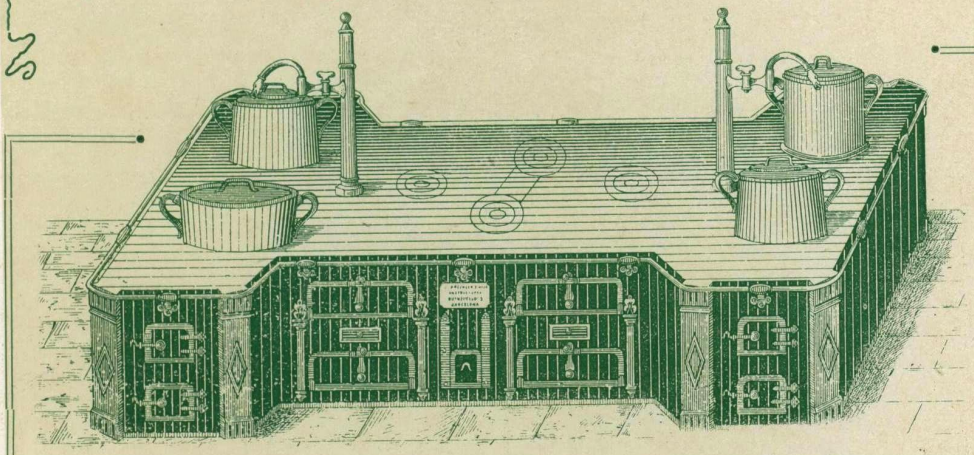

Fábrica de toda clase de artículos de fumistería, calderería, etc.; como son cocinas económicas para Hoteles, Conventos, casas particulares, etc.; caloríferos á corriente de aire, estufas, legiadoras, tostadores, chimeneas, hornos, asadores, etc. y toda clase de trabajos en chapa de hierro

SE REMITEN CATÁLOGOS GRATIS Á QUIEN LO SOLICITE

Gran Hôtel de Oriente

PASEO DEL GRAN CAPITÁN, NÚMERO 15 * CÓRDOBA

Propietarios RAYNAUD HERMANOS

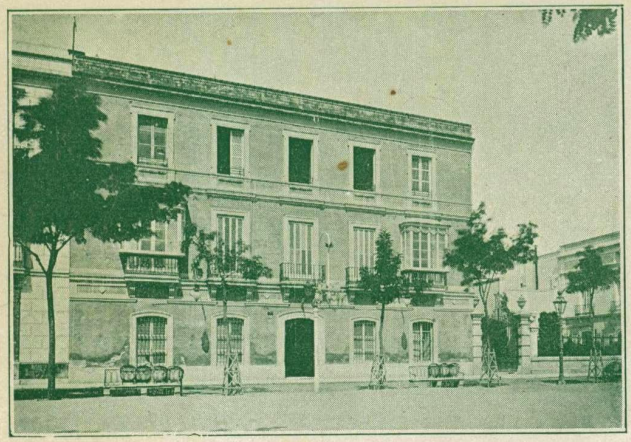

Este antiguo y acreditado establecimiento ha sido trasladado del número 4 al número 15 de la misma calle.

La mejora de local permite ofrecer á los señores viajeros toda clase de comodidades y confort apetecible.

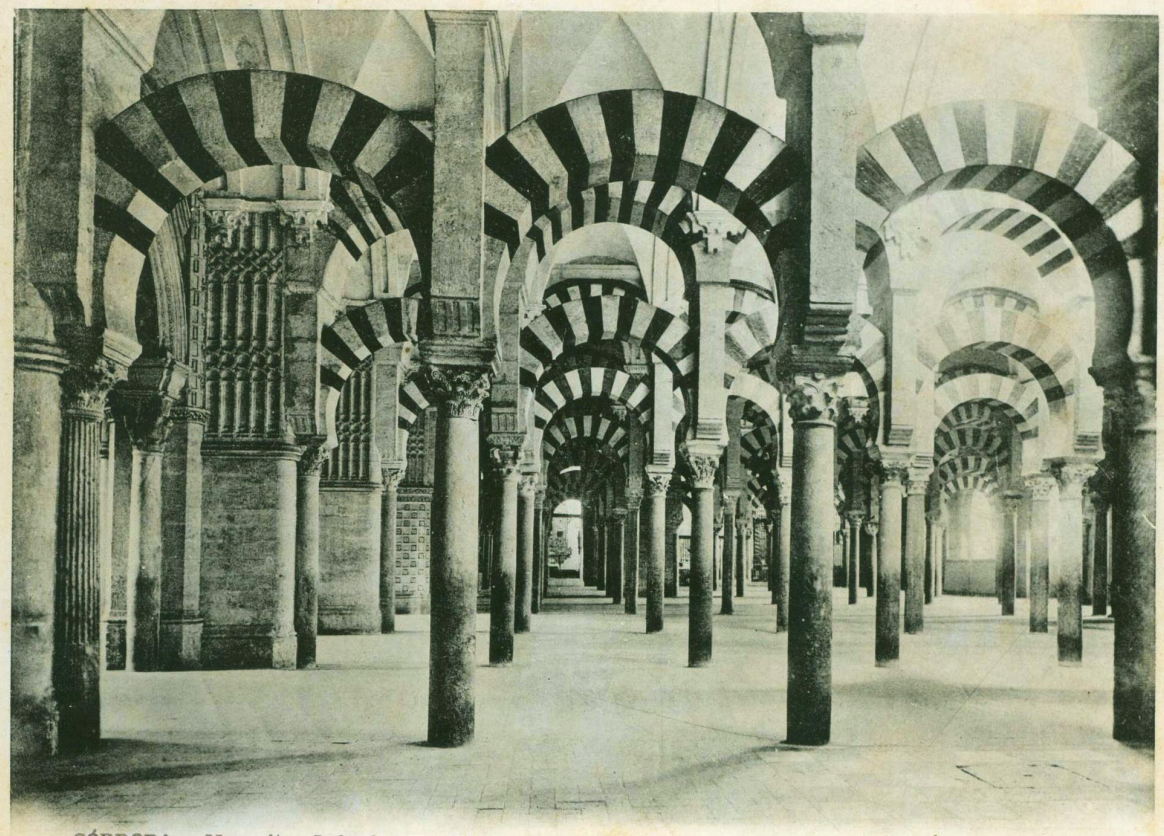

CÓRDOBA. — Mezquita. Laberinto y Galería de Columnas *Fot. T. MOLINA*

CÓRDOBA. — Esta situada en una dilatada llanura, á la falda de Sierra Morena y á orillas del Guadalquivir. Es su posición una de las mejores que puede concebirse.

La ciudad está dividida en tres partes: *el campo de la verdad* ó barrio del Espíritu Santo,

(Continúa página 27)

A los **DUEÑOS** de Cafés y Restaurants y demás establecimientos que sirven al público café en líquido, interesa **LEER** el anuncio página 8

Hautes Recompenses * MAISON DE COMMISSION * Fournisseur Universel

Mr. I. CIURÓ BARJAU
CHEF

BUREAU TECHNIQUE

Dirección telegráfica
Adresse télégraphique
Telegraphic address
Telegraphische adresse
} Peritciuró Barcelona

Compte courrant avec la Banque d'Espagne
Interprets et Correspondance
de et en toutes les langues

Maison principale en Espagne: **Barcelone**

Commerçant
Importation-Exportation
de et pour tous les pays du Monde

Achats et ventes directs et à la commission.
Réprésentations de Maisons nationales et étrangères pour compte propre et à la commission.

MAISON UNIQUE pour ses relations avec Fabricants et Commerçants de la plus haute reputation du monde. On peut s'y adresser pour tout ce qu'on necessite sans exception aucune, et la Maison s'empressera à satisfaire Messieurs les visiteurs en toutes espèces de garanties possible et en conditions les plus avantageuses.

A Messieurs les Étrangers et aux Personnes pas connaisseurs des Places

Il est indispensable
Pour n'être pas trompés
Pour ne perdre pas du temps
Pour acheter en conditions les plus avantageuses et
Pour atteindre son bout d'être accompagnès par personne competente

A cet effett, la Maison se fait un devoir de les inviter à visiter sa Direction qu'aura le plaisir de mettre à leur disposition un correspondent chargé.

Nous mentionons quelques des principaux articles soit du Pays ou de l'Étranger:

Soies et Laines.—Velours de soie et melangés.—Alpacas.—Rubans de soie et de velour. — Broderies-Tulles. — Dentelles du pays, de Bruxelles et de Venise. — Blondes de toutes espèces. —Voilettes, Mantilles, Blouses, Jupons, Fils de soie et de coton.—Tissus de coton.—Boutons et tout autre article pour la confecction. **MODES,** dernières nouveautés de Paris.—Parfumerie de toute espèce.—Eventails, Gants, etc., etc.—Figures mécaniques et Jouets.—Bijouterie, Joaillerie.—Corails et Pierres precieuses et tout autre article pertenent.—Essences pour confiseurs.—Vanilles et Vanillines.—Coloniales. — Vins et Vinaigres. — Mixtures. — Cognacs.— Champagnes. — Liqueurs — Couleurs.—Vernis de polissage.—Vernis pour la conservation des fers et tuyaux. Vernis pour peintres, classes courantes et extra.—Machines, Apareils photographiques, marques acreditées, Plaques-Clichets espéciaux uniques. — Produits Chimiques et ses pertinents. — Œuvres. Projets. — Balances. — Branche de charpenterie.— Branche de serrurerie.—Fers de toute espèce.—Charnières et Fiches.— Serrures. — Léves et Cremones. — **Cremone** priviligée, unique, parfaite, et toute autre ferrure. — Portes de tous les systèmes.—Carreaux simples et d'ornement.—Cartons bitumés, uniques, pour toits et pour toute autre application — Tuyaux de grès.—Papier peint.—Waters closet. — Installation de Baignoirs. — Lampes et ses pertinents.—Fers.—Fers à forme. —Serrures courantes. —Serrures priviligées. — Fermentures de toute espèce.—Support unique.—Porte-manteau unique.—Couverts de metal, grand succès. — Clous d'ornement. — Clous pour ferrer. — Clous espéciaux puor cordonniers.—Faulx d'acier.—Limes pour charpentiers. — Limes pour serruriers. — Limes pour horlogers. — Limes pour sculpteurs en bois et en pierre. — Scies droites et circulaires, espéciales pour chaque industrie. — Toiles esmillées. — Meules pour esmiller.—Meules et Limes de Carbondurum.—Outils et Fers espéciaux pour toutes les industries. — Matérial complet de polissage et aussi pour l'électricité. — Machinerie agricole et industrielle. — Machinerie idraulique. — Machinerie vinicule et viticule.—Machinerie pour mines et sondages.—Machinerie électrique.—Machinerie textile, &. Matérial mobile. — Chemins de fer. — Transports aériens. — Ponts, & &. — Courroies pour transmissions, unique, extra. — Cuirs fins pour cordonniers. — Cuirs fins pour voitures et automobiles. Cuirs fins pour relieurs et tout autre emploi.—Chamoix.—Guta-percha, & &. Cuirs espéciaux pour équipements militaires.—Vernis (cuirs) pour visières.— Peaux pour gants. — Graisse pour machinerie, chemins de fer et tramway. — Parchemins veritables, animaux et vegetaux, uniques, pour toutes applications.—Laine pour tisser.

CÓRDOBA.—Exterior de la Mezquita. Vista general *Fot. T. MOLINA*

Continúa Córdoba

situado á la derecha del Guadalquivir; y á la izquierda la ciudad alta ó villa, y la baja ó Ajerquía, las cuales están separadas por un muro cuyos cimientos se observan desde el río y cruz llamada del Rastro hasta la puerta del Rincón. Estas dos partes se hallaban rodeadas de un muro, cuyos fundamentos son romanos, fortalecidos por 132 torres; hoy sólo queda en pie de esta muralla la parte cercana al río desde el Triunfo hasta cerca de la huerta del Rey.

La fábrica de sus templos es muy antigua, sobresaliendo San Pedro, erigida en tiempo de los romanos, San Andrés de la misma época, Santa Marina del siglo VII, San Miguel del siglo VIII y San Pablo del tiempo de Fernando el Santo.

El puente del Guadalquivir es de cantería con siete arcos de admirable estructura.

Conserva algunos monumentos que denotan su antiguo poderío y esplendor, entre los cuales ocupa el primer lugar su célebre Mezquita mandada construir por el Rey Abderramán en el año 770. Consta de 19 naves formadas por arcos sostenidos por 850 columnas de jaspe, ofreciendo un conjunto tan espléndido y característico y de tal mérito arquitectónico, que no tiene rival en su género.

Continúa Cartagena

tante, y en él se encuentra un magnífico dique flotante. Estación electro-semafórica. Carreteras de Cartagena á Murcia y Albacete, á La Unión, á Lorca, á La Palma, de la Palma á Pozo Estrecho, á Fachecho desde Algar al término de La Unión á las Lomas y otras varias. Existen en su término ricos criaderos de plomo argentífero, encontrándose la industria minera en gran desarrollo. El Obispado de Cartagena-Murcia es de los más antiguos de España, pues su fundación se remonta al siglo I de la Era cristiana. Antes del último Concordato era sufragáneo del Arzobispado de Toledo; pero desde entonces pasó á la jurisdicción del de Granada. Según Polibio, la población había formado una pequeña península. Rodeábanla por un lado el mar y por otro un lago, no quedando entre ambos sino un pequeño istmo que la unía al Continente. Hoy ya no existe dicho lago. Es la plaza fuerte más importante de España, en el Mediterráneo.

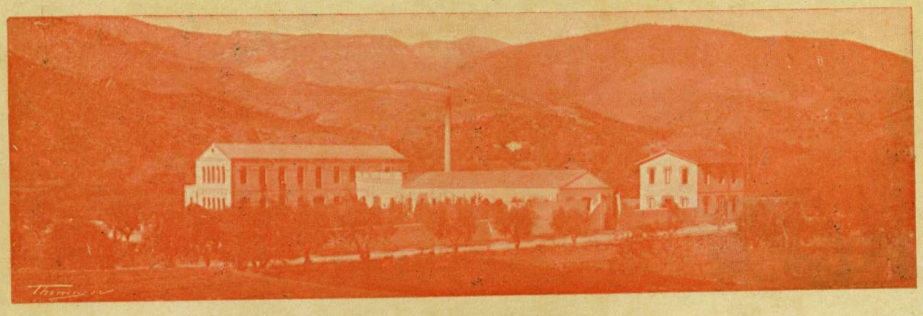

Sociedad Anónima de Tenería

"Congost"

Fábrica de Curtidos y Correas para transmisiones

Correas de Algodón

Primera Fábrica en España

montada especialmente para la curtición al cromo

Correas, Tiratacos y Tiretas al cromo - Tubos de Cuero - Suela para calzado

Oficinas y Almacenes: Consejo Ciento, 300 - Teléfono 1016 - BARCELONA

Continúa Cape-Town

Esperanza, en la orilla de la gran ensenada ó bahía de la Tabla delante, de la Montaña de la Meseta.

Todas las calles son anchas y rectas, cruzándose perpendicularmente siendo sus casas de estilo inglés, muy cómodas, aunque ninguna llame la atención por su arquitectura. Casi todas están pintadas de encarnado, que es el color del polvo, que en grandes tormentas, envuelve la ciudad cuando sopla el viento S.E. ó N.O.

El clima es delicioso y muy saludable. Si bien domina el elemento inglés, tiene algunos miles de malayos. Es residencia del Gobierno de la colonia y el Tribunal Supremo. Un tranvía pone la ciudad en fácil comunicación con sus dos arrabales, Green-Point y Sea-Point. Es centro de operaciones comerciales de la provincia del Oeste; exporta vino, lana, plumas de avestruz, pieles y diamantes.

KOLA GLICO-FOSFATADA VIVES

Tónico-neurosténico-reconstituyente

Medicamento granulado, indicado para curar la neurosis, decaimiento orgánico debilidad general, anemia, clorosis, cloroanemia, linfatismo, atonía muscular, etc., etc., etc.

Dosis: de 2 á 4 cucharaditas de las de café al día, antes de las comidas.

Cada cucharadita contiene: { 25 centigramos de Glicerofosfato cal
25 » de extracto blando de Kola

Depósito para la venta: Farmacia del autor, Plaza de las Ollas, 8; BARCELONA

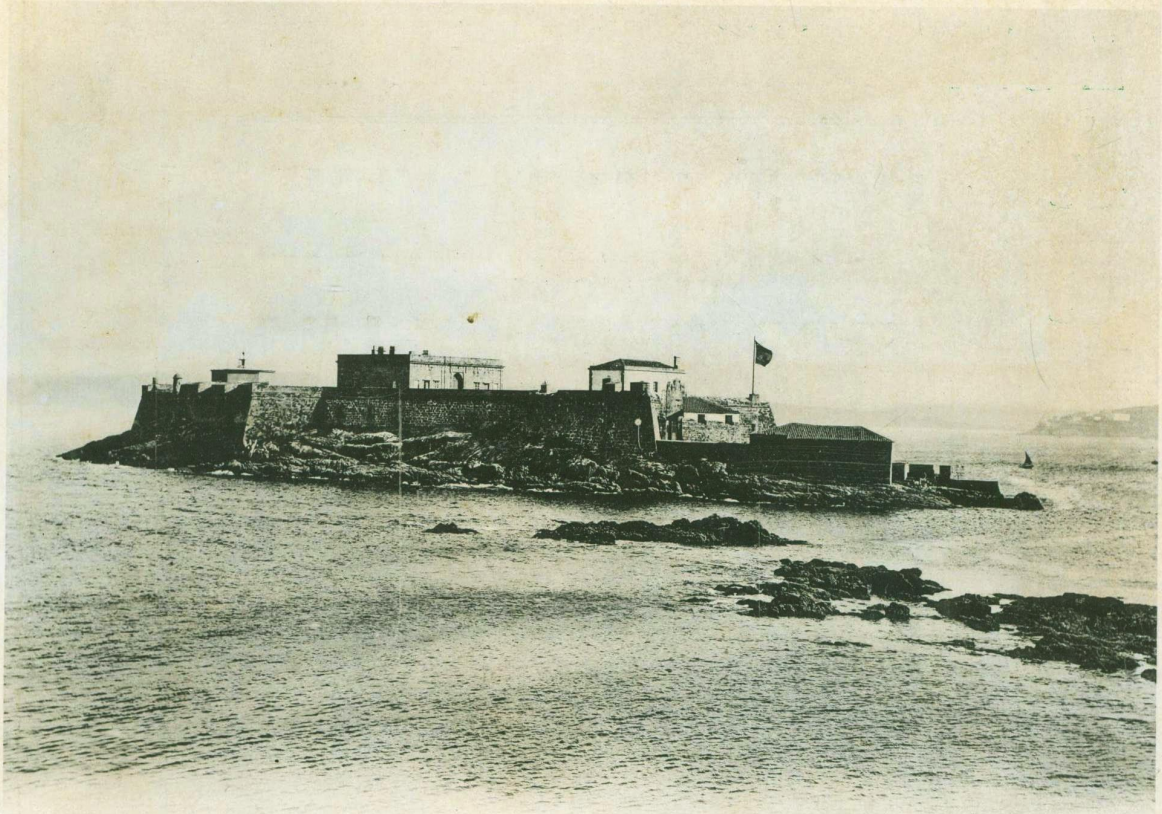

CORUÑA. — Castillo de San Antón *Fot. J. SELLIER*

CORUÑA. — Es residencia de la Capitanía general de Galicia, y Audiencia territorial y plaza fuerte. Contiene 40,501 habitantes, calles extensísimas con excelente pavimento, cómodas viviendas, elegantes fuentes, hermosos paseos. Entre sus monumentos, cuéntese, en primer

(Continúa página 33)

Representante de la primera casa de Málaga, en

Vinos, Licores y Aguardientes

Enrique Díaz Moreno

Barcelona

Pasaje de la Paz, 14, pral. ✱ Teléfono 2037

¡GRAN INVENTO!

¡¡MURIÓ LA CALVICIE!!

USANDO EL

CÉFIRO DE ORIENTE-LILLO

PROVEEDOR DE LA REAL CASA

Ha quedado comprobado por infinidad de eminencias médicas, que el **Céfiro de Oriente - Lillo** es el único preparado en el mundo que hace renacer y crecer el cabello, barba, bigote, cejas y pestañas, é impide su caída; evita las canas y cura todas las enfermedades del cuero cabelludo, como son: *tiña pelada, eczema piloso, alopecia sebórrea (cabeza grasienta), caspa, humores, costras de los niños,* etc., etc.

Millones de personas que han usado el **Céfiro de Oriente - Lillo** certifican y justifican sus prodigiosos resultados.

El que es calvo ó le cae el cabello es porque quiere, pues mediante contrato

¡NO SE PAGA SI NO SALE EL CABELLO!

Consulta por el autor **D. HELIODORO LILLO, calle de Caballeros, 18, 20 y 22-VALENCIA.** También se dan consultas á provincias por escrito, mandando un sello para la contestación. De venta en todas las buenas Perfumerías, Bazares, Droguerías, Farmacias y Peluquerías, á **5 pesetas frasco.** Para las compras al por mayor, dirigirse á los principales centros de especialidades farmacéuticas, ó al autor **D. HELIODORO LILLO.**

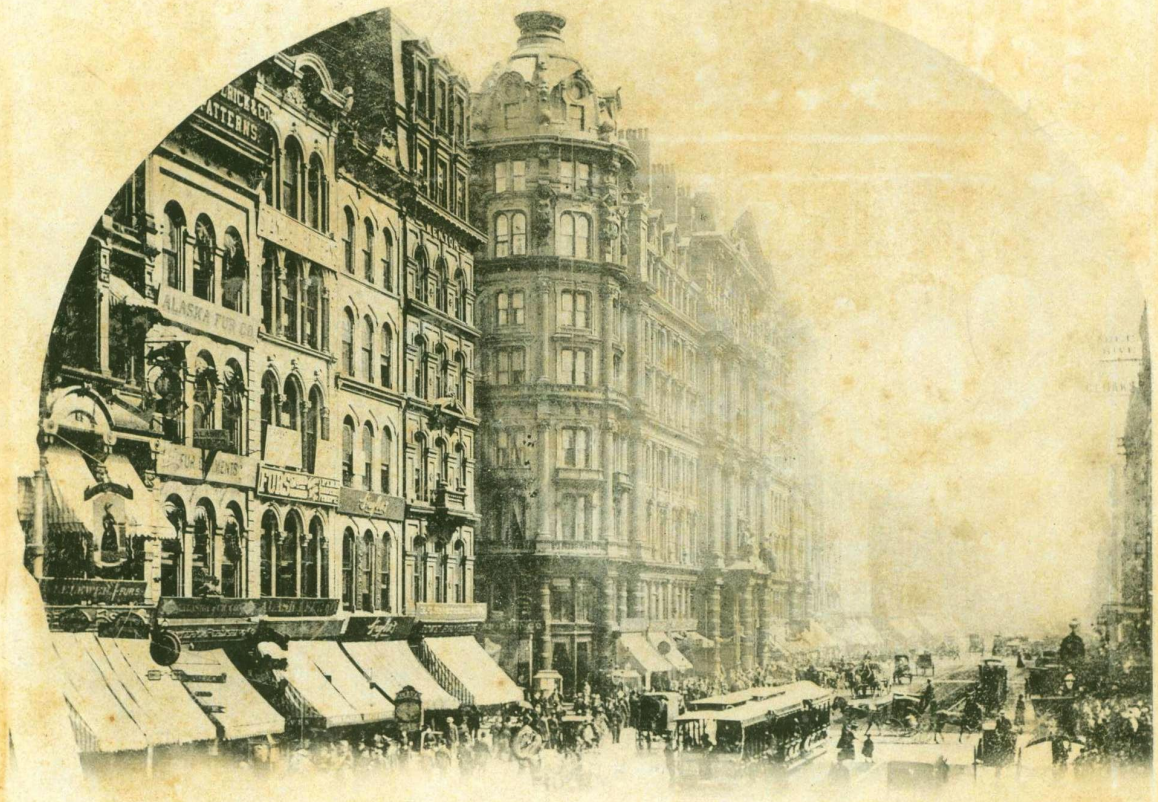

CHICAGO. — Calle de los Estados *Fot. de KUHN, París*

CHICAGO. — Ciudad de los Estados Unidos del Norte América, en el Illinois, capital del condado de Cook, á 230 kilómetros de Springfield y á 120 metros sobre el nivel del mar. Por estar situada á orillas del lago Michigan, cerca del Mississipí, en el punto en que la cuenca de este gran río se encuentra con la de San Lorenzo, Chicago se ha convertido muy rápidamente en opulenta é importantísima ciudad, una de las más populosas de América. Cuenta en la actualidad con unos 800,000 habitantes. La ciudad está dividida en tres partes desiguales por el río de su nombre.

La principal calle de Chicago es la de los Estados, cuya vista parcial reproducimos. Tiene, además, muchas otras de 16 á 20 metros de anchura, cuya longitud se prolonga á muchos kilómetros. Todas son rectas, saliendo algunas de la ciudad y se extienden en la inmensa llanura de sus afueras.

Entre sus edificios públicos, que son magníficos y suntuosos, merece citarse el construído en 96 días, especial para Exposiciones, cuyo salón, el de mayores dimensiones del mundo, tiene cabida para 50,000 personas.

La riqueza urbana de Chicago se calcula representa un valor de unos 500 millones de duros.

ESCORIAL. — Famoso monasterio y sitio real de España, tenido por la octava maravilla del mundo artístico. Este magnífico monasterio fué fundado por Felipe II en memoria de la

(Continúa página 36)

FERNANDO PÓO. — Esta isla está situada en el mar de Guinea, delante del golfo de Biafra, que forma el fondo del golfo. Fué descubierta, así como otras tierras de la misma región, en 1472, por un gentilhombre de la corte de Alfonso V, rey de Portugal, que la llamó

(Continúa página 35)

Cognac Barbier

Grandes Diplomas
de Honor
en la Exposición
de París 1900

Medalla de Oro
en las Exposiciones
de París, Bruselas
y Madrid

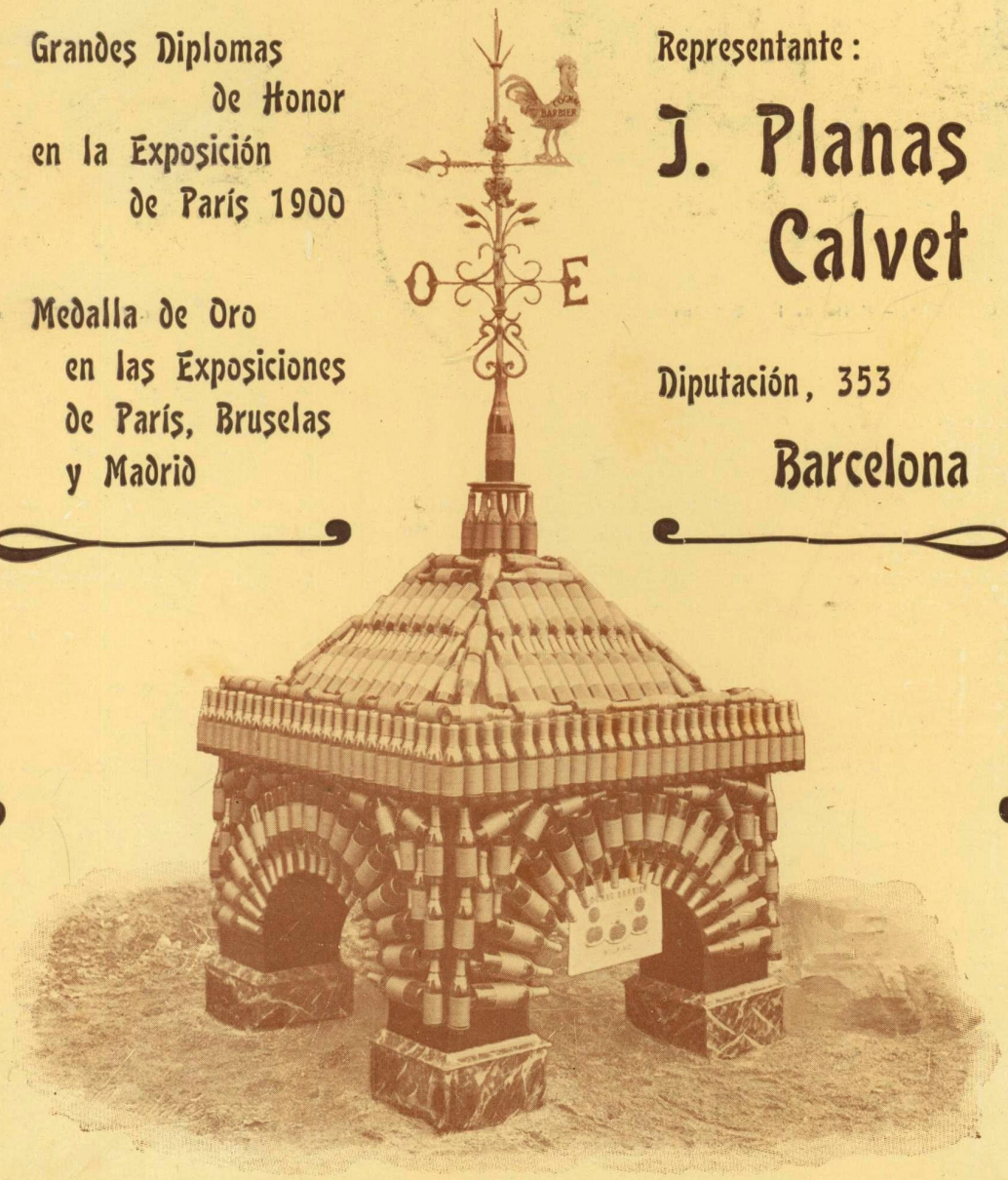

Representante:

J. Planas Calvet

Diputación, 353

Barcelona

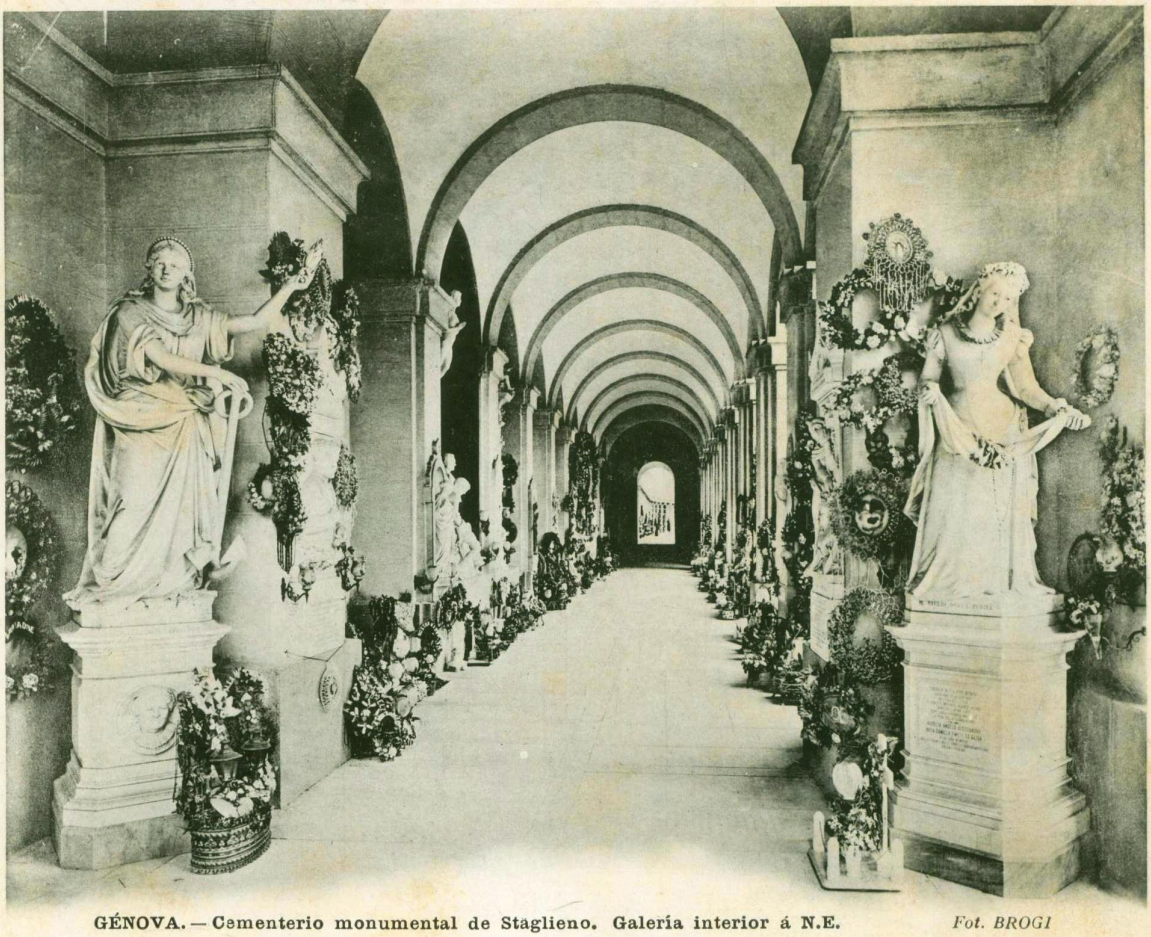

GÉNOVA. — Cementerio monumental de Staglieno. Galería interior á N.E. *Fot. BROGI*

GÉNOVA. — Ciudad de Italia, situada en el golfo de su nombre. La urbe se levanta en forma de anfiteatro, y vista desde el mar presenta hermoso aspecto. A pesar del accidentado suelo y del hacinamiento de la generalidad de sus viviendas, es una de las ciudades del mundo en que son más notables los palacios por su original y suntuosa arquitectura.

Los principales palacios son: el ducal, de grandísimas dimensiones y aspecto de fortaleza; el Palacio Real, que tiene magníficos jardines, Spinola, Pallavicini, Carreaga, Balbi y otros en todos los cuales abundan preciosos mármoles.

El puerto de Génova es el más concurrido de Italia y uno de los principales del Mediterráneo; tiene la forma semicircular y está formado por dos grandes muelles.

Cuenta con grandes astilleros, en donde se han construído millares de buques de guerra y mercantes.

Los viajeros encuentran buenos hospedajes económicos y con el confort apetecible; y la facilidad de comunicaciones acrecienta el movimiento mercantil de esta importantísima ciudad.

Continúa Coruña

término, la llamada *Torre de Hércules,* cuya construcción se atribuye á los fenicios ó cartagineses. Esta torre, calificada por un autor de *obra memorable entre las pocas de su clase*, se halla asentada sobre la cumbre de un monte; y un faro, que antiguamente sirvió de guía á los navegantes, se eleva á tal altura, que puede servir de atalaya para observar la *Britania.*

Esta población cuenta con una excelente Biblioteca, Museo de antigüedades, Academias, Escuelas de Bellas Artes, teatros, casinos, circos, plaza de toros y toda clase de fondas, con servicio para todos los puntos.

Es puerto de mar de mucho tráfico, con Aduana de primera clase.

El castillo de San Antón, cuya vista reproducimos, está situado sobre un islote escarpado á la derecha de la entrada del puerto formando, con el castillo de San Diego, á la izquierda, la boca del mismo.

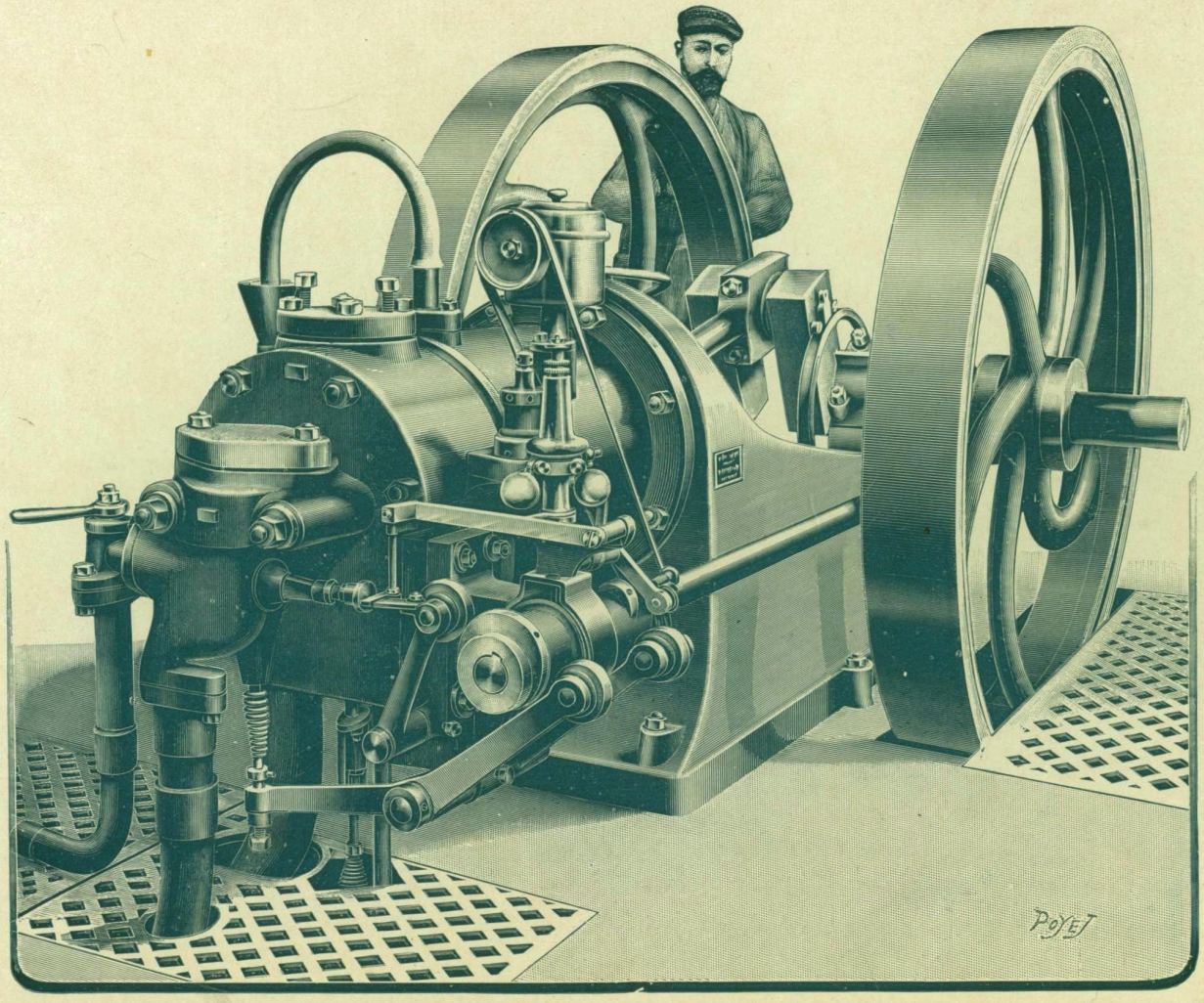

Tipo de 40 caballos

Talleres de Construcción
de
Miguel Escuder
é Hijos
Barcelona

Motores IDEAL
de GAS
desde 1 á 150 caballos

Funcionan con Gas hulla
Gas pobre, Gas acetileno

Funcionan más de 3,000

Ascensores eléctricos
para pisos y almacenes

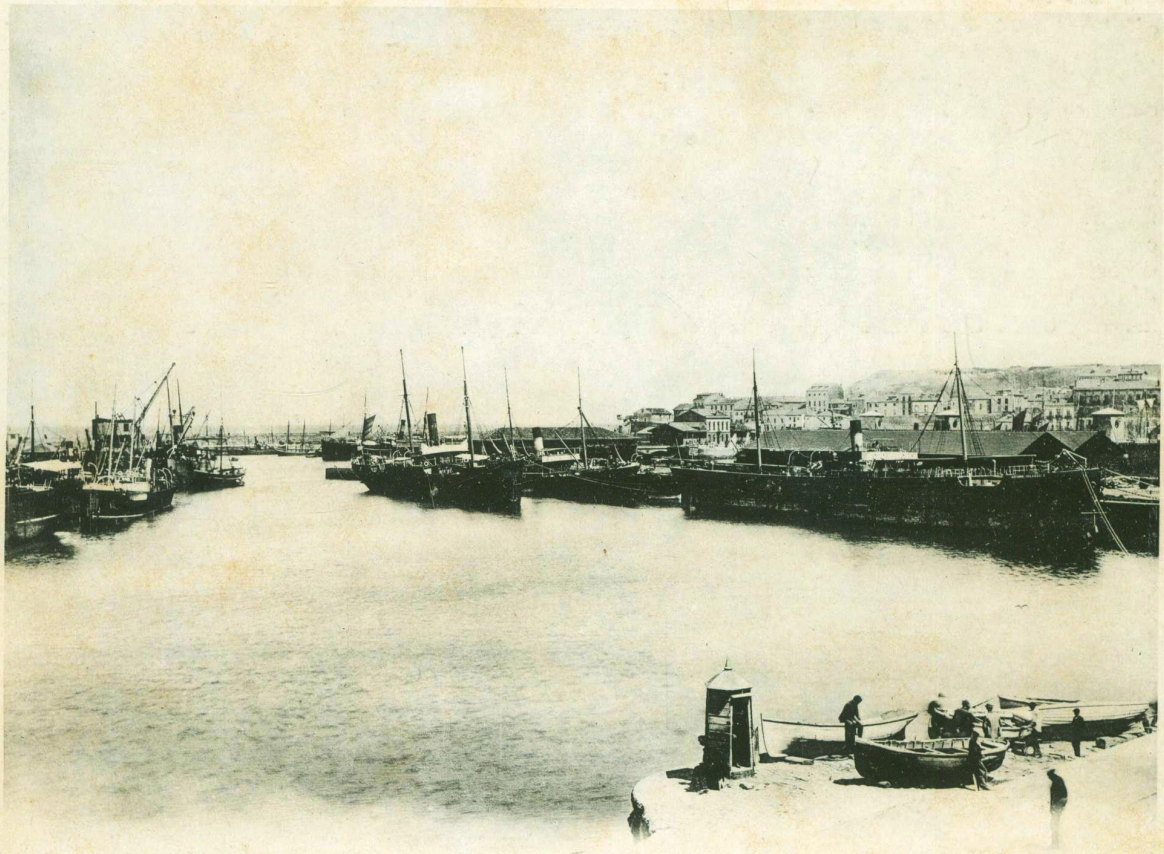

GIJÓN — Vista del muelle del Fomento *Fot. RICARDO DEL RÍO, Libertad, 43*

GIJÓN. — Es indudablemente, después de Oviedo, la primera población de Asturias, tanto por el número de sus habitantes, como por ser el puerto más concurrido de la costa asturiana. Tiene dos magníficas playas con buenos balnearios; teatro, plaza de toros, casinos, círculos de recreo y frontones; son dignos de visitarse el Museo de bocetos de los más afamados pintores españoles y extranjeros, y la Biblioteca.

Los alrededores de Gijón contienen antigüedades notables, como los restos de la arruinada iglesia de Villardoveyo, de estilo latino-godo, los palacios de Boides y Cultrocias, erigidos por Alfonso III.

Continúa Fernando Póo

Bella-Isla ó Formosa; pero después se le dió el nombre del descubridor. Desde un principio fué anexionada á las posesiones de la corte de Lisboa, que la poseyó durante tres siglos. Fué cedida en 1778 por Portugal á la corte de Madrid, y desde entonces no ha dejado de pertenecer á España. La longitud de Fernando Póo es cerca de 60 kilómetros por 12 de ancho; es alta, contiene hermosos bosques llenos de las más preciosas esencias, y posee gran número de producciones naturales muy favorables para el comercio y la industria.

Posee un suelo feraz, que se presta á todas las producciones tropicales; tiene buenas bahías, montañas que se elevan á gran altura sobre el nivel del mar, bosques espesos y abundantes en buenas maderas, y brinda considerables y fáciles ganancias al comercio por la situación en que se encuentra, á corta distancia del continente africano y enfrente de los cuatro grandes ríos, Benin, los Camerones, el Bony y el Calabar, dos de los cuales son brazos navegables del caudaloso Niger.

célebre batalla de San Quintín. Se halla situado á la falda de las montañas del Guadarrama, á 12 kilómetros de la población.

Aún se conservan (y excita la curiosidad de los viajeros) la piedra en forma de silla, desde la cual presenciaba Felipe II los trabajos de los operarios; está situada sobre un cerro á la parte de Poniente, punto que domina todo aquel vasto edificio, á unos 2 kilómetros de la fuente llamada de las *Arenillas*. A la entrada del templo se ve el soberbio patio de los Reyes, así llamado por las seis estatuas que se hallan colocadas en la fachada principal. Las coronas son doradas á fuego. La bola del cimborio, ó sea media naranja, que es de hierro, pesa 1,360 kilos, y la cruz, que se halla encima de aquélla, 730. El retablo del altar mayor es de un mérito extraordinario. En la parte superior está un crucifijo de bronce macizo, dorado á fuego, y á los costados la Virgen y San Juan, de la misma materia. Sobre los pedestales en que rematan las cartelas hay otras dos estatuas de San Pedro y San Pablo. Los dos púlpitos son de preciosos

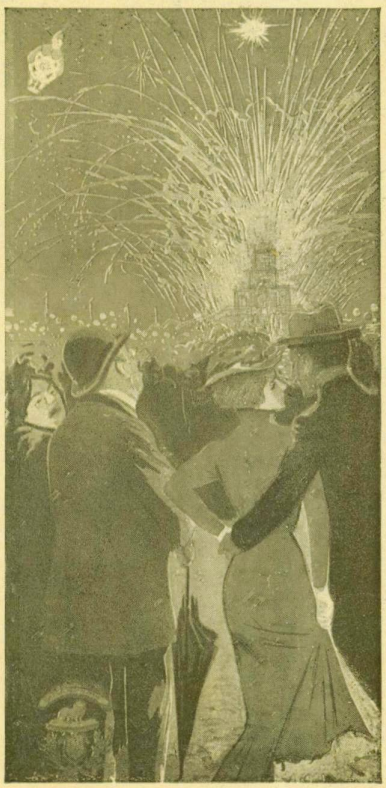

Gran Taller de Pirotecnia

Juan Más

Sucesor de Tarruella y Berch

Cajas de 20, 30, 40 y 50 ptas. para Fiestas familiares

CATÁLOGO ILUSTRADO

Globos Aereostáticos é iluminaciones á la Veneciana

DESPACHO: Barbará, 33 - TALLERES: Cortes, 14

Teléfono 1223

Cañones y Bombas granífugas con Patente

mármoles de colores con sobrepuestos dorados á fuego. No debemos dejar sin mención, que en este templo hay los panteones de los Reyes de España, cuya escalera es de mármoles de diversos colores.

Para formarse idea de la grandiosidad de estos edificios, diremos que hay 51 campanas, 12 claustros, 80 escaleras, 73 estatuas, 76 fuentes, 16 patios y 9 torres y 10,000 ventanas.

El Escorial es la personificación de un pueblo y la representación de una época; tres principios fecundos en gloria monumental concurrieron de consuno para hacer de este monasterio la obra más sublime de su época; el principio religioso, el principio artístico y el principio de la mortalidad, manifestado en el respeto á los difuntos.

Los viajeros encuentran en San Lorenzo del Escorial hospedaje en fondas y casas particulares.

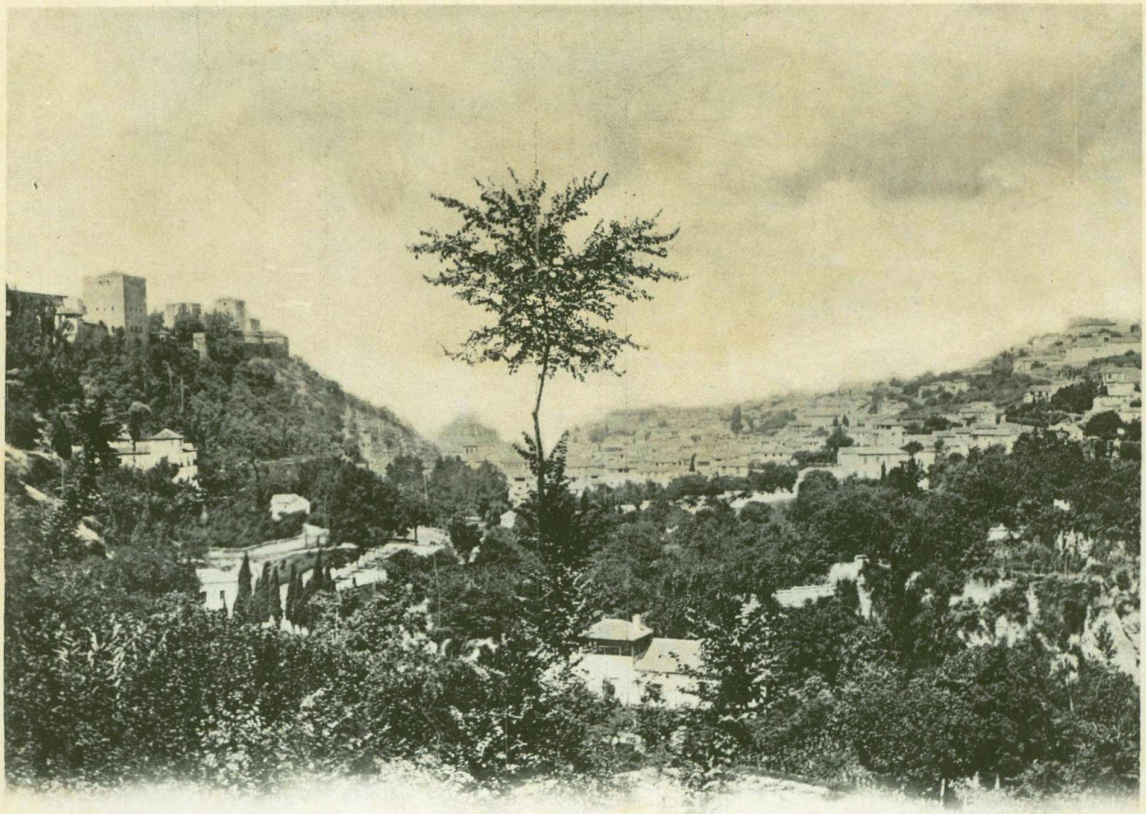

GRANADA. — **Vista de la Alhambra y la Ciudad** *Fot. ELOY FERNANDO SEÑAN*
Alhambra, 66 y 68

GRANADA. — Ciudad bellísima y hermosa, capital de la provincia de su nombre, situada en el nacimiento de la falda septentrional de Sierra Nevada, sobre la pendiente de dos colinas.

Los edificios que constituyen esta ciudad aparecen escalonados como las gradas de un vasto circo, ofreciendo el aspecto de una granada abierta; dos famosos ríos, el Genil y el Duero, bañan sus muros, se unen en sus puertas y fecundizan con sus ricos canales la fértil llanura, de 77 kilómetros de extensión, que forma la magnífica vega de su nombre.

Sus aires puros, su temperatura dulce y benigna, su cielo azul y transparente, las numerosas fuentes y manantiales que se desprenden de las colinas y montes que la circuyen, la frondosidad de sus árboles en sus arboledas, la lozanía de sus nieves, la alegría de sus habitaciones, que se destacan entre bosques y jardines, y la variedad de pueblos, que ocupan los contornos, ofrecen desde las alturas de *Granada* un ameno y bellísimo paisaje y hacen de la ciudad un verdadero paraíso.

Esta población tuvo, en tiempo de los árabes, dos fortalezas interiores: la *Alcazaba* y la *Alhambra*, y el espacioso recinto de la capital se hallaba cercado de una gruesa muralla, flanqueada de infinitas torres.

Hoy está dividida en cuatro cuarteles, cada uno de los cuales comprende un número determinado de parroquias.

La parte de la ciúdad que ocupa la llanura comprendida entre los cerros de Albaicín y la Alhambra, es la más importante y mejor construída. Se encuentra embellecida de numerosas fuentes, elegantes jardines, extensas plazas y buenos edificios. Las calles, principalmente las de los barrios de construcción arábiga, son, en su mayoría, estrechas y tortuosas; las de la parte baja de la población, anchas, vistosas, regulares y adornadas de graciosos jardines *(carmeses)*; las que se extienden sobre colinas, son pendientes é incómodas; por lo común, están bien empedradas y limpias, y las principales con aceras de mármol pardo de Sierra Elvira.

(Continúa página 39)

M. CUCURNY

PROPIETARIO DE MINAS
DE TIERRAS REFRACTARIAS

CASA FUNDADA EN 1840

Gran Fábrica de Productos Refractarios y de Grés

Grandes existencias de Ladrillos Refractarios
Venta de Tierras Refractarias

SE FABRICAN SEGÚN CROQUIS TODA CLASE DE PIEZAS

Especialidad en Retortas de grandes dimensiones para toda clase de destilaciones. Piezas para generadores de Gas pobre, de Vapor, para toda clase de Hornos á resistir las muy elevadas temperaturas. Hornos para todos los usos, Crisoles, Escorificadores, Muflas, etc. **Tuberías de Grés,** sustituyen con grandes ventajas las de hierro.

BARCELONA

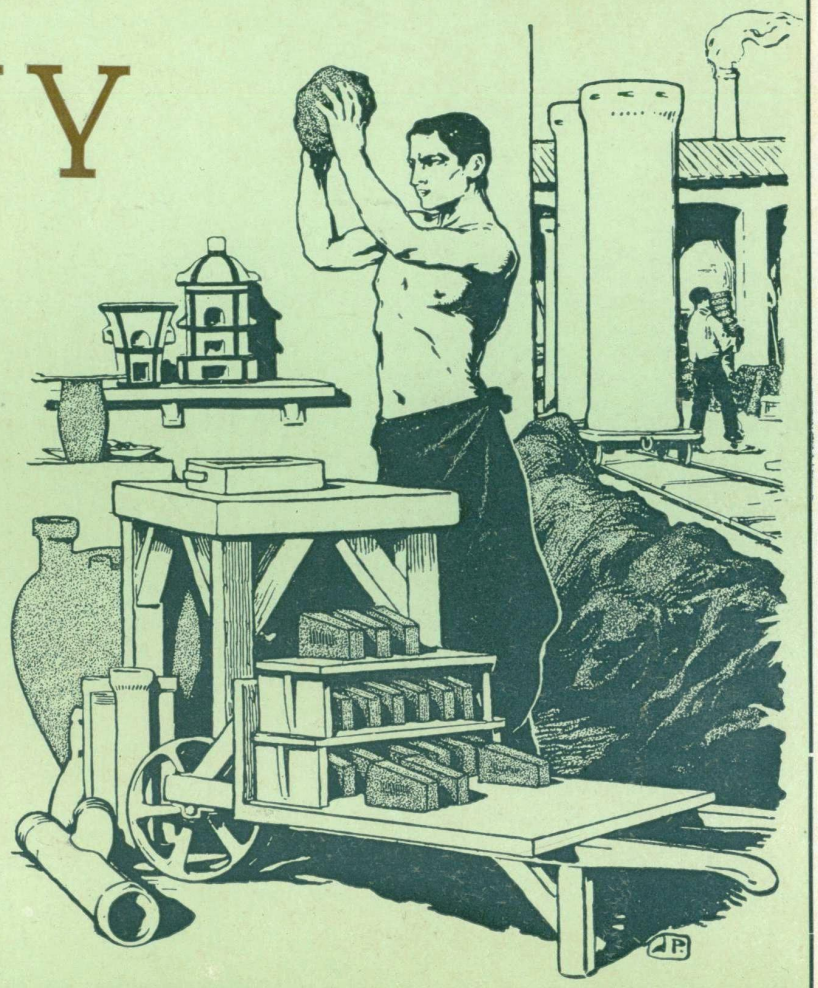

(Continúa Granada)

GRANADA.—Puerta del vino. Alhambra
Fot. ELOY FERNANDO SEÑAN, Alhambra, 66 y 68

Entre sus edificios, son notables: la catedral, por su hermosa cúpula, sus columnas, su riqueza de mármoles y agatas.

La *Alhambra*, vastísima fortaleza, residencia antigua de los monarcas moros, elévase majestuosa sobre una colina *árida* y desnuda, denominada Sierra del Sol, de dobles murallas, que besan las aguas del Genil y el Darro.

Tomó el nombre de *Alhambra*, según unos, de la voz Medina Alhambra (ciudad rubia, con la llamada Abu-Abdallach-ben-Nasor, su fundador), por el color bermejo de los materiales empleados en su construcción exterior, casi enteramente de ladrillo; según otros, por haberse edificado de noche, á luz de las teas encendidas, cuyo reflejo daba á la tierra cierto tinte rojizo.

Vista por fuera la Alhambra, desnuda de toda ornamentación exterior, presenta el aspecto de un edificio tosco, elevado sin orden ni reglas; examinado por dentro, aparece como la obra maestra de arte morisco.

Los detalles de su arquitectura son: góticos los dibujos de los techos, una imitación de las telas fabricadas en la India y en la China, y hasta en la disposición y figura de las puertas se ve algo que recuerda los monumentos hebraicos y asirios de las ruinas de Nínive y de Babilonia.

(Continúa página 41)

AUTOMÓVILES

Benz-Parsifal

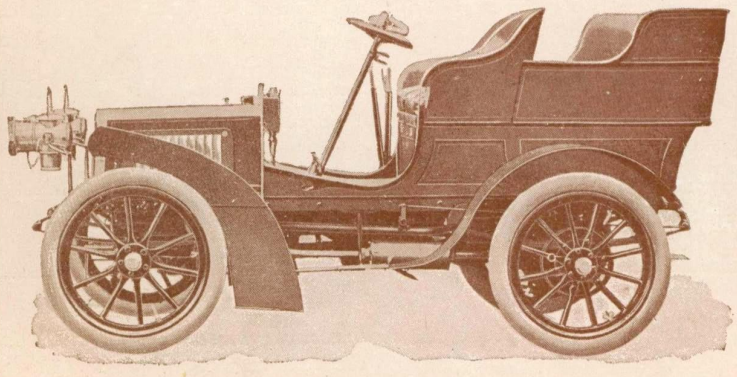

Modelos 1903

han obtenido el triunfo de la perfección

Concesionarios exclusivos en España:

Domingo Balet y hermano

Oficina Técnico-Comercial:

2, Paseo de Gracia, 2; Barcelona

PÍDANSE CATÁLOGOS

¡MARAVILLOSO INVENTO!

MICROBICINA MUZÁS

MODERNO ANTISÉPTICO

Insustituible desinfectante
Elaborado bajo dirección facultativa

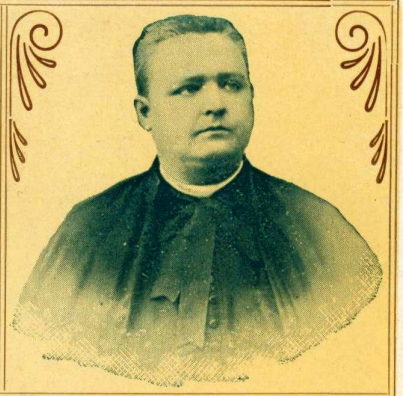

MANERA DE UTILIZARLO

Viruela y sarampión.— Agua de salvado perdida la frialdad, mezclada con nueve partes de el'a y una de **Microbicina Muzás,** ó sea del 10 al 15 por 100, frotando todas las partes del cuerpo; á las seis horas se hace la misma desinfección. Si hay necesidad, con un pincelito se limpia la boca y garganta con agua y Microbicina al 3 por 100. Se rocían las habitaciones al 10 por 100. A las 24 horas fuera contagio.

Tifus.— Cada nueve cucharadas de agua, una de Microbicina, esto es: al 10 por 100, el agua cuanto más fría mejor, hasta que haya la suficiente para lavar todo el cuerpo, en especial vientre y cabeza. A las seis ú ocho horas se hace lo mismo con el lavado ó baño. Tres ó cuatro veces al día se desinfecta al 5 por 100, habitación y cama, dejando paños empapados al vientre y cabeza.

Furúnculos ó diviesos.— Al formarse, puro hasta que sea descubierto, ó destruido. Si queda como llaga, del 1 al 2 por 100.

Respiración asmática.— Se ponen paños empapados en el pecho con Microbicina pura ó mitad por mitad; cada 5 horas se repite la operación. Cuando se presenta gran erupción, se ponen los paños al 1 por 100 en los mismos intervalos. En la *tisis* la misma forma.

Cólera.— Como preservativo, rociar las habitaciones al 5 por 100, y lavarse poniendo 10 á 15 gotas en el agua. Si tiene la enfermedad, la desinfección exterior del cuerpo, del 5 al 10 por 100.

Anginas y herpes en la garganta.— En un vasito de agua se pone la cantidad de una cucharadita de las de tomar café y se hacen varias gargarizaciones; y al exterior se frota mitad por mitad una ó dos veces, ó puro; dejando paños empapados hasta la cura, ó se exteriorice, que sería al 1 por 100.

Pulmonía.— Se pone un trapo á tres pliegues al exterior con **Microbicina** pura; á las tres horas se empapa de nuevo, á las cuatro ó cinco veces se rebaja al 1 por 100, si antes no se han notado ya todos los buenos efectos.

Difteria.— Se hace la limpieza en la boca y laringe con un pincelito rebajado al 3 por 100, y si necesidad hay, en la laringe puro ó mitad por mitad.

Tumores y dolores.— Se frotan las partes atacadas con el líquido puro, hasta que al exterior sale gran erupción, ó granulación purulenta (esto según la clase de dolor); después que así se presenta, rebájase al 5 ó al 2 por 100, chupándose cada 4 ó 5 horas. Hasta obtener el resultado se alterna el líquido con frotaciones, puro, ó mitad por mitad.

Llagas.— Se lavan tres ó cuatro veces al día poniendo en un litro de agua una cucharada del 1 al 3 por 100, y de vez en cuando una vez al 5 por 100 ó al 10. Con las *úlceras* se hace lo mismo.

Golpes.— Se baña la parte afectada algún tiempo, al recibir el daño, del 5 al 10 por 100; esta operación se repite pocas veces, pues luego queda curado, ó hay que lavar la parte del 1 al 2 por 100, si queda herida.

Cortaduras.— Para cortar la hemorragia, y que no se enmaligne la herida, la primera vez, tres partes de agua: 1 de **Microbicina Muzás,** y después del 1 al 2 por 100 es lo suficiente.

Quemaduras.— Mitad por mitad en el acto impide se forme ampolla, y por lo tanto llaga, cortando el dolor á los pocos momentos. Si hay herida ó ampolla formada, si herida, una vez sola del 10 al 15 por 100 y después del medio al 2 por 100, según naturaleza, tres ó cuatro veces al día. Si hay ampolla hecha, del 8 al 10 por 100, dos ó tres veces; ó se revienta y se ponen trapos de hilo empapados del 1 al 2 por 100.

Higiene de la boca.— Para impedir la putridez de los alimentos, y por lo tanto la fetidez, refortalecer la dentadura é impedir la carie; todos los días ó día con otro se enjuaga con una solución de seis gotas en medio vasito de agua. Si hay dolor de muelas, 15 á 20 gotas en dos dedos de agua y se enjuaga la boca; si hay tumor en la encía, mitad por mitad y se frota con un pañito; si escorbuto, frotación con un pañito del 5 al 10 por 100; si es nervioso, inflamatorio ó neuralgia, se frota además por el exterior del 25 al 50 por 100, según la intensidad del dolor.

De la nariz.— Con lavados ó pulverizaciones del 1 al 2 por 100.

De las manos.— Si hay sabañones, agua caliente y Microbicina al 10 por 100; si herpe ó sarna, del 5 al 10.

De la cabeza y barba.— Para la *tiña* se lava dos ó tres veces al día, del 5 al 10 por 100, é impide la caída del pelo producida por su causa ó por *herpes* ó *humores* que también se hace en la misma solución. Si están dichas enfermedades muy exteriorizadas, del 1 al 2 por 100, y se alternan las evoluciones hasta llegar á la curación, fortifica la piel y quita la caspa, del 3 al 5 por 100. Haced que no os toquen con instrumentos que no estén desinfectados, cuando tengáis que hacer uso en las peluquerías, pues son muchos los contagios que de tal suerte se recogen.

Si el *dolor de cabeza* no es producido por jaqueca ó ataque de histerismo, desaparece con una frotación con tres partes de agua y una de Microbicina. Con una solución del 50 por 100 desaparecen los *parásitos* y *ladillas* (frotación).

De los pies.— Para impedir las molestias de los ojos de gallo, duricias, sabañones, por el mucho andar, etc. con una solución del 3 al 4 por 100 y tibia el agua. Si hay mucha necesidad, se hace dos días seguidos, y sino cada ocho ó diez días, y quedan al mismo tiempo refortalecidos.

Del cuerpo.— Para los herpes, borraduras, granulación, ardores ó para purificar y refortalecer la piel, en el baño se pone de 30 á 40 gramos, como lavado general, y como local, del 5 al 10 por 100.

De los ojos.— Inflamación ó humores, del 1 al 3 por 100.

De los niños.— Por la fortaleza de los orines, y luego por otras causas, tienen ciertas escoriaciones y ardores, al lavarles se pone en el agua de 15 á 20 gotas.

De la mujer.— De suma necesidad, útil é inapreciable es la higiene íntima de la mujer; ya sea en lavados, pulverizaciones é inyecciones, una cucharadita de las de tomar café en un litro de agua ó en dos; y si hay necesidad, por flujos ó causas análogas, del 1 al 3 por 100; en llaguitas ó erupciones, del 10 al 15 por 100 corta la hemorragia.

Conservación de cadáveres.— Empléase puro la primera vez, y luego al 10 por 100 cada seis ú ocho horas, procurando tocar cuanto sea posible sus carnes; sin peligro puede guardarse el tiempo necesario.

Saneamiento de habitaciones.— Sin perjuicio de deterioro en todos sus ajuares, se pulverizan al 10 por 100 las paredes, ropas y muebles, poniendo platos con *Microbicina* por los alrededores de la cama; el pavimento frotado con serrín, empapado con dos partes de agua y una de líquido, queda limpio y brillante.

De cuadras.— Destruyen todo germen infeccioso, olor repugnante, refresca el local y preserva á los animales de las cojeras producidas por la humedad y putrefacción del estiércol, del 5 al 10 por 100; é impide el morbo.

De retretes, cloacas, conejares, gallineros, palomares, etc.— Se hace la desinfección del 5 al 10 por 100, hace desaparecer el piojuelo por completo. Si tiene el browm, al medio por 100 se les limpia el pico y garganta, pulverizando los locales del 5 al 10 por 100.

Muy útil es poner en el agua, al lavarse, 15 á 20 gotas. Es inodoro y no es corrosivo

Uñero, panadizo.— Al formarse se baña por espacio de cinco minutos, puro el líquido, repitiendo á intervalos hasta resolverlo; si ha hecho supuración, al 1 ó 2 por 100.

Verrugas.— Por frotación, puro el líquido.

Almorranas.— Lavados ó baños del 5 al 10 por 100.

Si por descuido se tomara alguna cantidad, se bebe agua, pues el vómito que provoca es más suave y sin ninguna consecuencia mala. Aunque esté destapado no pierde.

Para evitar engaños, compradlo debidamente embotellado y que lleve al cuello la firma del inventor y el nombre en la botella.

Filoxera.— Del 2 al 3 por 100 haciendo un hoyo al rededor de la cepa, poniendo dos ó tres litros, al estar florecida pulverizarla. Se pulverizan los árboles frutales infectados de insectos ó pulgo.

Puntos de venta:
Principales Farmacias, Droguerías y Perfumerías
Precio: 2'50 pesetas botella

La reina del cabello Muzás
Preparación de prácticos y resultados maravillosos contra la calvicie y caída del cabello

Pídanse prospectos **Barcelona - Viladomat, 54 - Barcelona** *Frasco: 4 pesetas*

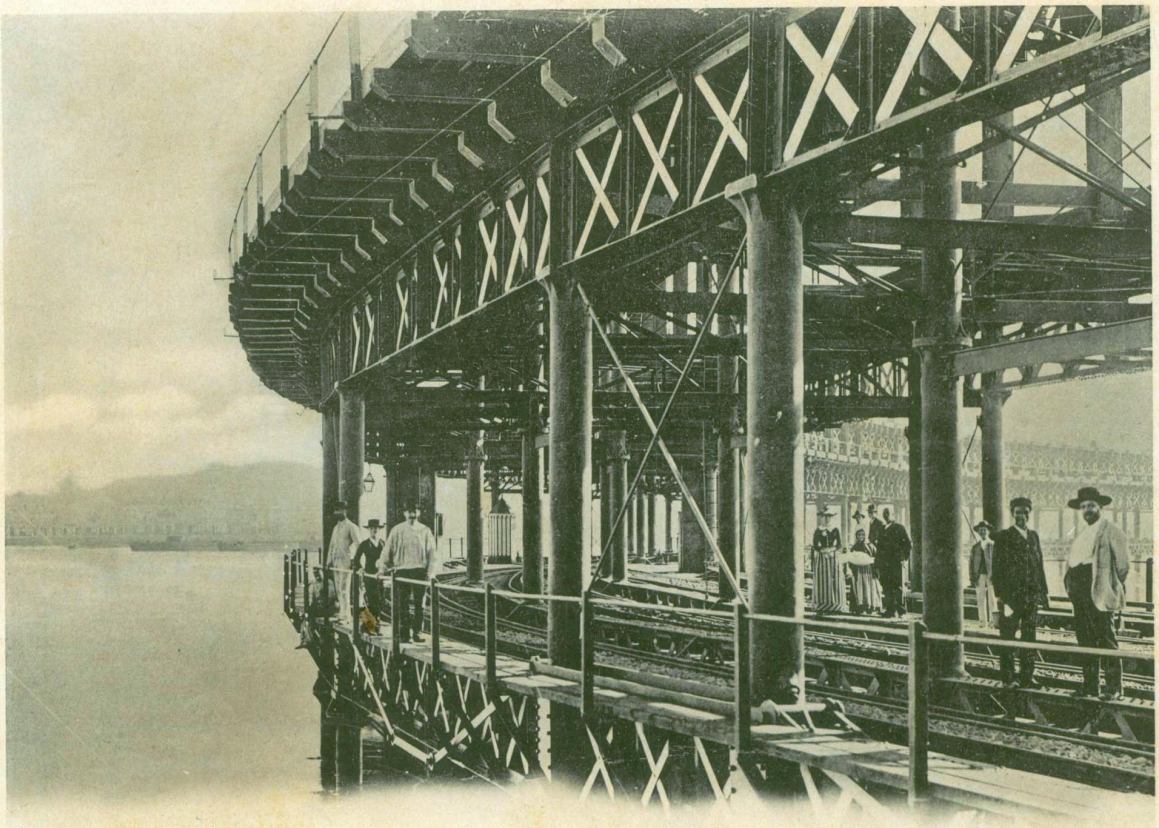

HUELVA. — Detalles del Muelle *Fot. F. CEREZO*

HUELVA. — S. M. el Rey D. Alfonso XII elevó á la categoría de ciudad la hermosa población que está situada en la confluencia de los ríos Odiel y Tinto. Debe su riqueza principalmente á las celebradas minas de Río-Tinto y Tarsis, cuyas empresas construyeron dos magníficos muelles emplazados en el canal de la ría ; el primero es de hierro y madera y el segundo se compone de un viaducto de poco menos de un kilómetro, sostenido por dos columnas de hierro.

El interior presenta calles bien empedradas, dos plazas principales, y como edificios notables, la Casa Consistorial, el palacio del Duque, la iglesia de San Pedro, que sirvió de mezquita á los árabes, y la de la Concepción, edificada en el siglo XVI.

Entre las corporaciones de esta capital, debemos mencionar la « Sociedad Colombina Onubense » fundada con el exclusivo objeto de perpetuar la memoria de Colón, y de los que salieron el día 3 de Agosto de 1492 en busca de la tierra virgen de América.

Los viajeros encuentran en esta capital todas las comodidades apetecibles: cafés, fondas y hoteles.

Los alrededores son pintorescos : la imaginación se deleita contemplando la agradable perspectiva que ofrecen sus ríos surcados por diferentes embarcaciones que llegan del Mediterráneo y del Océano.

Continúa Granada

En una palabra : la Alhambra es la creación de un pueblo que ha visitado todas las regiones del mundo y recogiendo á su paso las ideas, los caracteres y las formas de todos los siglos, cuya civilización ha conservado, no obstante, el sello de su originalidad.

Mejor que describir toscamente las maravillas de este monumento, será recomendar á nuestros lectores visiten Granada para hacerse cargo de lo que era la España musulmana en la época de su apogeo.

AL BRUCH

Puerta-ferrisa, 10 y 16
y Petritxol, 12 y 17
Barcelona

Fábrica de Lunas para espejos

La más antigua en Barcelona

Espejos de todos tamaños

Especialidad **Moderno Estilo**
y con aplicaciones de luz eléctrica

OLEOGRAFÍAS MARCOS MOLDURAS GALERÍAS

BALLESTAS PORTIERS

Puerta-ferrisa, n.° 16:

Exposición permanente de nuestras últimas creaciones y objetos artísticos
propios para regalos.

Inmenso surtido en Artículos de Piel
Tarjeteros, Monederos, Cigarreras, etc.

ENTRADA LIBRE

Fábrica de Transparentes de todas clases

TARJETAS POSTALES

Diariamente nuevas colecciones

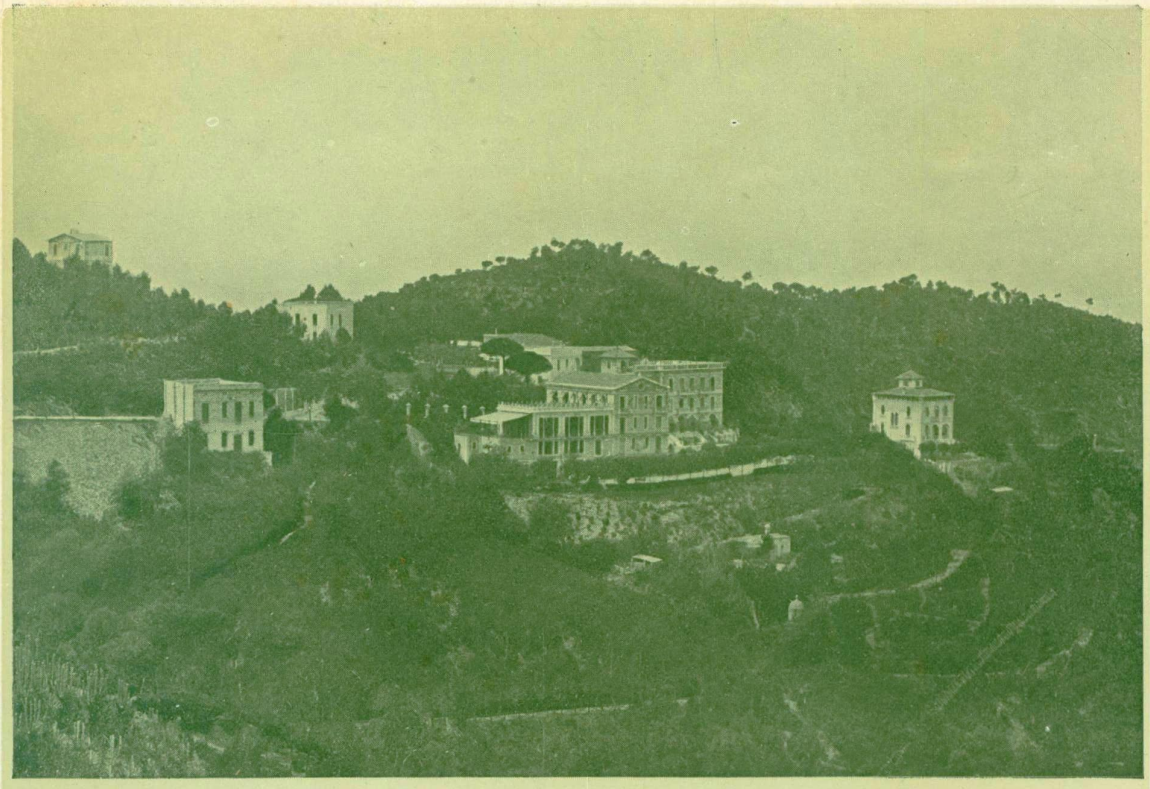

Vista general del Gran Hotel Restaurant de la Rabassada

LA RABASSADA. — Sitio el más agreste de Barcelona, rodeado de bosques frondosos, con abundancia de pinos y diversas plantas aromáticas cuyo terreno es salutífero por excelencia. El Gran Hotel-Restaurant de «La Rabassada» está situado en el término de San Cugat del Vallés, á 400 metros sobre el nivel del mar, á 11 kilómetros de la Plaza de Cataluña (Barcelona) y á 15 minutos de la estación superior del ferrocarril Funicular (Tibidabo). Desde cada una de las habitaciones del Hotel y mayormente de la cúspide de la montaña, se presentan una serie de panoramas todos espléndidos y hermosos. Cuenta con riquísimas y abundantes aguas, cuya fama y virtudes curativas datan de muy antiguo.

Gran Hotel-Restaurant de LA RABASSADA

Establecimiento de primer orden

Abierto todo el año

Punto de recreo y para el restablecimiento de la salud. — Rodeado de frondosos bosques de pinos y plantas aromáticas. — Aires puros del Norte y á cubierto de los de Levante.

Aguas Lítico-Carbono-Magnesianas

ORATORIO PÚBLICO

Salones de Recreo, Billar y Tresillo

Hospedaje desde 8 ptas. RESTAURANT á la CARTA y CUBIERTOS desde 5 ptas.

Banquetes, Lunchs, Refrescos, Bodas y Bautizos

Teléfono 3643 y Apartado de Correos 232

BARCELONA

Coches directos al **Hotel** todos los días, de la **Plaza de los Josepets (Barcelona)**, hasta las 8 y media de la mañana, salvo variación, y durante el día desde la **Plaza de la Estación superior del ferrocarril Funicular (Tibidabo)** y viceversa.

Nota: Para mejor comodidad y recreo de los señores concurrentes al Establecimiento, todos los días, desde las 7 de la tarde, saldrán coches del **Hotel** directamente á la **Plaza de los Josepets (Barcelona)**.

NOTA. — Para más informes y encargos: **Vaquería Suiza del Parque**, Teléfono 1668; **Pollería y Caza de R. Marsal**, Rambla San José, 13, Teléfono 1157; **Colmado J. Arumí**, calle Mayor, 54 (Gracia), Teléfono 3586; Administración de los coches, casa **J. Bruguera: Plaza de los Josepets (Barcelona)** ó directamente al **Hotel**, Teléfono 3643.

GRAN HOTEL RESTAURANT CONDAL

Boquería, 23, y Plazuela del Pino, 2

Teléfono 1642 (Muy cerca de la Rambla) BARCELONA

Pujadó y Casanovas

Establecimiento montado á la moderna, con todas las comodidades apetecibles

Habitaciones bien amuebladas con ó sin asistencia.

Restaurant independiente, con servicio á la carta, por cubiertos y á domicilio. Precios moderados.

Excelente cocina Española y Francesa

Especialidad en el servicio de Banquetes y Refrescos para bodas, bautizos, etc., etc.

Hospedaje desde 6 pesetas. Intérprete y coche del hotel á la llegada de los trenes.

On parle français Si parla italiano Englisch Spoken

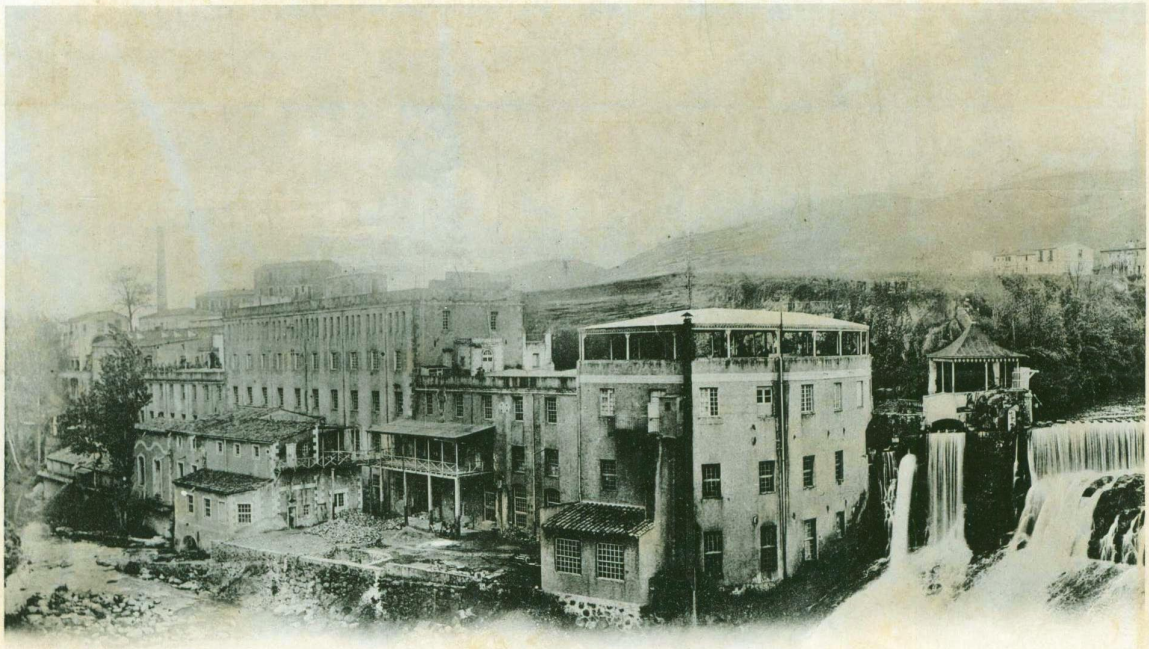

LA REFORMADA. — Fábrica de papel continuo, movida por fuerza hidráulica y de vapor, sita en el pueblo de San Juan las Fonts, distrito municipal de Begudá, partido de Olot, provincia de Gerona.

Esta fábrica, conocida comunmente en el país por «Lo molí fondo» data de fecha anterior al año 1723, y hasta el año 1864 fué un pequeño molino de papel, en el que se elaboraban á mano diferentes clases para fumar y para escribir; y á partir del 1865, después de construídos los nuevos edificios y de instalada la maquinaria conveniente, ha venido dedicándose con feliz éxito á la fabricación de papel continuo.

Solamente los edificios ocupan una extención superficial de más de 31 áreas.

Además del salto de agua en el río Fluviá, cuya altura es de unos 12 metros, cuenta esta fábrica con abundantes aguas limpias, para la elaboración y lavado de pastas

LA REFORMADA

Fábrica de Papel Continuo de

JUAN CAPDEVILA RAURICH

SAN JUAN LAS FONTS (Gerona)

Especialidad en papeles para ediciones de lujo y económicas.
Clases superiores para escribir, litografiar é imprimir, para libros rayados, cromos y dibujo.
Gran surtido en resmillería, sobres y copiadores de cartas. Papeles seda, varias clases.
Cartulinas blancas y forradas, para muestrarios, sederías, etc., etc.
Papeles embalajes, para toda clase de Industrias y Comercios.

Depósito: Calle Leona, números 4, 6, 8 y 10 - Barcelona

Teléfono 1338 **Cuenta corriente con el Banco de España**

Productos Especiales de la Farmacia de

Torres Muñoz

San Marcos, 11
Madrid

Bicarbonato de Sosa

Químicamente puro

en polvo y en pastillas comprimidas.

Estomacal

Antirreumático

y antigotoso.

Se emplea como polvo dentífrico y en enjuagues, siendo preferible á todos los polvos y elixires empleados en las enfermedades dentarias, de la boca y garganta.

Se vende en polvo en cajitas de 0'50 y 1 ptas.

y en latas económicas á 5 ptas.

Caja pastillas 0'50 ptas.

BORISOL

ANTISÉPTICO ANTIPÚTRIDO Y DESINFECTANTE

Superior al ácido bórico y al borato de sosa; más soluble en frío y en caliente, y más eficaz como preservativo y curativo de las enfermedades de las mucosas y de la piel.

Se emplea contra los males de los párpados, oídos, nariz, boca, afecciones de la matriz y otras.

Caja: 2'25 pesetas

Magnesia efervescente estomacal

De sabor muy agradable, de acción laxante muy suave, refrescante, antiácida y antibiliosa

Precio del frasco: 1 peseta También se prepara granular á 1'25 pesetas el frasco

CUIDADO CON LAS IMITACIONES QUE SON PERJUDICIALES

Torres Muñoz, San Marcos, 11; Madrid

MADRID.—Plaza de la Armería. Relevo guardia de Palacio *Fot. de P. SANZ CALLEJA*

MADRID.—Villa y capital de España, situada en el centro de la Península Ibérica, circundada por las montañas de Semosierra y Guadarrama, y bañado al O. por el Manzanares. El

(Continúa página 49)

INDUSTRIA NACIONAL

Fabricación de Correas de Lona para Transmisiones

con Real Privilegio

Hilados y Torcidos de Algodón
Lonas, Lonetas y otros Tejidos
Construcción de Toldos, Velamen, Tiendas de campaña y demás objetos de lona

Estapé, Cros y C.ª

(antes PABLO ESTAPÉ)

Nuestras correas de lona para transmisiones, son formadas de 4, 6, 8 y 10 pliegues, según su anchura, y según la fuerza á que están destinadas. Son de gran resistencia, de grueso perfectamente uniforme, lisas de superficie, de bordes rectos y paralelos, poco sujetas á dilatación ni contracción. Asimismo son insensibles á los cambios atmosféricos.

Tenemos constantemente existencias de los anchos más usados hasta 200 milímetros, y las de los demás anchos las fabricamos mediante encargo.

Para los empalmes ó uniones de las correas de nuestra fabricación, pueden usarse la vulgar tireta, grámpola, plancha y demás sistemas que se emplean para las correas de cuero. No obstante, tenemos en nuestro depósito piezas especiales y apropiadas para la unión de las de lona.

Para conservar nuestras correas, bastará pintarlas ó darles un baño de grasa, una ó dos veces al año, según su estado de la parte que no estén en contacto con la polea y sin necesidad de tocarlas de su sitio. En nuestro depósito tenemos pintura ó grasa especial que al efecto vendemos en latas de 1, 2, 5 y 10 kilos.

Nuestras *correas de lona* están dando magníficos resultados en varias fábricas de España y se construyen hasta 100 centímetros de ancho.

ESTAPÉ, CROS Y C.ª — Despacho: Ronda San Pedro, 39 (esquina á la de Gerona), Teléfono núm. 1176
SUCURSAL: Paseo Nacional, 1, 2 y 3, BARCELONA; Teléfono 1148 — FÁBRICA Y TALLERES: MASNOU
SUCURSAL EN MADRID: Barquillo, 13 y Arco Santa María, 47

ESPECÍFICOS DEL DOCTOR MORALES

PREMIADOS CON MEDALLA DE ORO EN LAS EXPOSICIONES INTERNACIONALES DE PARÍS Y LONDRES

35 AÑOS DE ÉXITOS ★ ★ ★ ★ ★

★ ★ ★ ★ ★ Carretas, 39; MADRID

CAFÉ NERVINO MEDICINAL

Maravilloso para los dolores de cabeza, jaquecas, vahídos, epilepsia, debilidad, males del estómago, del vientre y los de la infancia.

á 3 y 5 pesetas la caja

PASTILLAS Y PÍLDORAS AZOADAS

para la tos y toda enfermedad del pecho, tisis, catarros, bronquitis, asma, etc.

á media, una y dos pesetas caja

TÓNICO-GENITALES DEL DR. MORALES

Célebres píldoras para la completa y segura curación de la

Impotencia

Debilidad, espermatorrea y esterilidad

Cuentan 35 años de éxitos y son el asombro de los enfermos que las emplean.

á 30 reales caja

★ ★ ★ SE REMITEN POR CORREO Á TODAS PARTES DEL MUNDO ★ ★ ★

Principales boticas y droguerías ★ Depósito: Carretas, 39; MADRID

Doctor MORALES, especialista en sífilis, venéreo, esterilidad é impotencia

LA HABANA. — Capital de la República de Cuba, está situada en la costa NO. de la isla y al O. de una de las más hermosas radas del mundo y en la embocadura del Landa. Por su posición, que domina el golfo de Méjico y su excelente puerto, es la más importante estación marítima de las Indias occidentales, goza el privilegio de reunir la mayor parte del comercio que hace Cuba con el extranjero.

La ciudad se extiende á lo largo del canal de entrada y en la costa O. de la bahía, ocupa 4,400 metros de largo por 2,500 metros de ancho.

Entre los edificios públicos, merecen citarse: la Catedral, el Palacio donde residía el Capitán general, el monumento que recuerda en donde se celebró la primera misa en la Habana, el arsenal y la gran fábrica de Tabacos. Hay varios teatros, plaza de toros y varios paseos, encontrando los pasajeros hospedajes de todas clases.

Las cercanías de la Habana son deliciosas, existiendo en ellas bellísimas quintas de recreo y una vegetación sorprendente.

LAS PALMAS. — Ciudad en la provincia de Canarias, capital de la Gran Canaria, situada en una hermosa llanura y á orillas del Guinguada, que la cruza casi por su centro. Divídese en siete grandes barrios, tiene cuatro paseos, ocho fuentes, teatro, tres parroquias y varios conventos. Su Catedral, de orden gótico, es el principal monumento. El comercio es bastante activo.

MADRID *Fot. de P. SANZ CALLEJA*

Puerta principal de la Biblioteca y Museos

terreno en que se levanta la urbe es desigual con continuas y ásperas pendientes que dificultan la circulación.

Muchas y muy notables son las edificaciones que de distintas épocas existen en esta villa y corte; las principales son la puerta de Alcalá, estando al fin de la calle del mismo nombre, una de las más espaciosas, concurridas y elegantes de Madrid; es un magnífico arco de triunfo erigido en el reinado de Carlos III. La plaza Mayor, porticada, en el centro de la cual se levanta la estatua ecuestre de Felipe III. La gran plaza de Oriente, que es una de las más bellas de Madrid, adornada por jardines y estátuas de varios reyes. La plaza llamada Puerta del Sol, formada por el Ministerio de la Gobernación y magníficas casas con suntuosas tiendas y espléndidos cafés y hoteles. Entre los teatros citaremos, en primer lugar, el Real, que por su decorado es uno de los suntuosos de Europa; el Español, el de Jovellanos, la Comedia y el del Príncipe.

Cuenta la corte con magníficos paseos, entre ellos el Prado, el de Recoletos, la Castellana, Moncloa y la Casa de Campo. Los principales jardines son el Retiro, que es el mejor sitio de recreo para la numerosa población de Madrid y el jardín botánico en el paseo del Prado.

Es imposible, en pocas líneas, dar idea de la suntuosidad del Palacio Real; las maravillas artísticas de los Museos de Pintura y Escultura, del palacio de la Biblioteca y Museos nacionales; el Banco de España; el Ministerio de la Guerra; las iglesias de San Francisco el grande, la Catedral, las Salesas, el palacio de Doña María de Aragón, hoy del Senado; el palacio del Congreso, la Aduana, el palacio del Ministerio de Fomento, etc., etc.

Extisten cinco estaciones de ferrocarriles denominadas: del Norte, del Mediodía, de las Delicias, de Arganda y de Villa del Prado.

LIVERPOOL. — Sita en la desembocadurá del Mersey, es considerada como la segunda ciudad de Inglaterra. Líneas regulares de vapores ponen en comunicación este puerto con los principales de Europa, América, las Indias, Australia y la China, y está unida con las grandes poblaciones manufactureras de Inglaterra por medio de canales y vías férreas. Esta ciudad constituye el gran centro de importación de algodones y otros productos de América.

Los edificios más importantes son: la Casa Consistorial, la Bolsa, la Aduana y el St.-George's Hall. En la plaza Pensbroke y punto donde desemboca la carretera de Londres, levántase la estatua ecuestre de Jorge III.

El barrio más bonito de Liverpool es á la parte oriental, donde está el hermoso paseo Monnt-Pleasant. En el interior vense plazas inmensas y calles anchas.

GRAN HOTEL NIZA

Dirigido por su propietario D. BALDOMERO MÉNDEZ

Ex-jefe de cocina del Excmo. Sr. Duque de Sexto

Este establecimiento está situado en el mejor sitio de la población

Reune condiciones inmejorables

Departamentos amplios para familias

Dotado de luz eléctrica, cuarto de baños, salón de recreo y de lectura

No hay mesa redonda, y si la comodidad de poder comer desde las 9 de la mañana hasta las 9 de la noche

Esta casa con los últimos adelantos, no ha omitido gasto alguno para montar cocinas á la francesa y á la española

El propietario deseoso siempre de servir con esmero á su numerosa clientela, hace venir de Madrid los artículos necesarios para llenar las exigencias de la misma, como también toda clase de aves que en este mercado se carecen

Marqués de Larios, núm. 2 * MÁLAGA

Coche de la casa á la llegada de todos los trenes

Marca Registrada

FÁBRICA DE CUERDAS ARMÓNICAS

F. CURMATCHAS

Casa fundada en 1730

FÁBRICA: Wad-Ras, núms. 189 y 191
DESPACHO: Paseo de la Aduana, 4

BARCELONA (España)

PREMIADO EN VARIAS EXPOSICIONES

Ventas exclusivamente al por mayor

Especialidad en Cuerdas blancas de Tripa

Cuerdas de tripa para maquinaria

Intestinos para embutidos de todas clases

MÁLAGA *Fot. S. MUCHART*

Puerta del Cristo. Subida á los cuartos de Granada

MÁLAGA. — La situación de la ciudad á orillas del Mediterráneo, en el centro de un espacioso semicírculo, alterado por algunas pequeñas alturas y el monte de Gibralfaro, es agradable y pintoresca.

El clima es benigno y saludable, el cielo alegre y despejado y la temperatura dulcísima, los alrededores se hallan cubiertos de bellos jardines y elegantes casas de recreo. Sus antiguos barrios han experimentado una gran transformación, y los nuevos edificios que continuamente se levantan, la hacen aparecer como una de las capitales más hermosas de España.

Cuenta con hermosísimos paseos y notables edificios, como la Catedral, el Palacio episcopal, el teatro Cervantes, la Aduana, la Audiencia y otros muchos. Hay numerosos casinos y círculos de recreo, una magnífica plaza de toros y varios teatros.

Málaga es universalmente conocida por la importancia de su puerto y por los abundantes frutos de su suelo, que exporta á todos los países del globo.

MANILA. — La situación de Manila es verdaderamente bella; la urbe se levanta á la orilla occidental de la isla de Luzón, en la desembocadura del río Pasig, cuyas cristalinas aguas lamen sus muros por la parte Este, y por el N. se apoya sobre unas colinas que se prolongan hasta la cordillera de montañas que se perciben al extremo del horizonte. Esta ciudad es la capital del Archipiélago filipino; tiene una forma irregular y como unos cuatro kilómetros de circunferencia. Varios arrabales circuyen la ciudad. Las calles son rectas y anchas y están empedradas de granito; plaza importante hay sólo una, la plaza Mayor, donde se ve una estatua de Carlos IV.

Es Manila una población muy comercial y el único puerto que hay en aquellas islas abierto al comercio. Los buques de alto porte descargan, por lo general, en Cavite, que está á tres kilómetros al S. O., pero los buques pequeños llegan hasta la misma ciudad.

MARSELLA. — Se levanta al pie de una colina situada entre el mar y una cordillera semicircular de montañas á 836 kilómetros de París. Es la más importante ciudad marítima de Francia; la urbe antigua estaba edificada en la parte oriental del puerto; en la Edad Media fué edificada la ciudad en la orilla opuesta y en derredor de la Abadía de San Víctor, levantándose después entre ambos la ciudad moderna.

El puerto antiguo es uno de los mayores de Francia y de los más seguros que se conocen, acudiendo á él buques de todos los países. El nuevo puerto, denominado Joliette, extiende sus largas calzadas hasta la rada de Marsella.

Pasa por Marsella el ferrocarril que vá á Lyon y París, cuya estación es magnífica.

Además de los paseos que ofrecen los muelles, las plazas y grandes calles, hay muchos boulevards, un jardín botánico y el delicioso paseo del Prado, Nôtre Dame de la Garde y el castillo de If, situado en la isla de su nombre, son sus principales fuertes.

La vista que publicamos está tomada desde el puente del ascensor de Nôtre Dame de la Garde.

Servicio esmerado á la carta y por cubiertos

Cocinas Española y Francesa

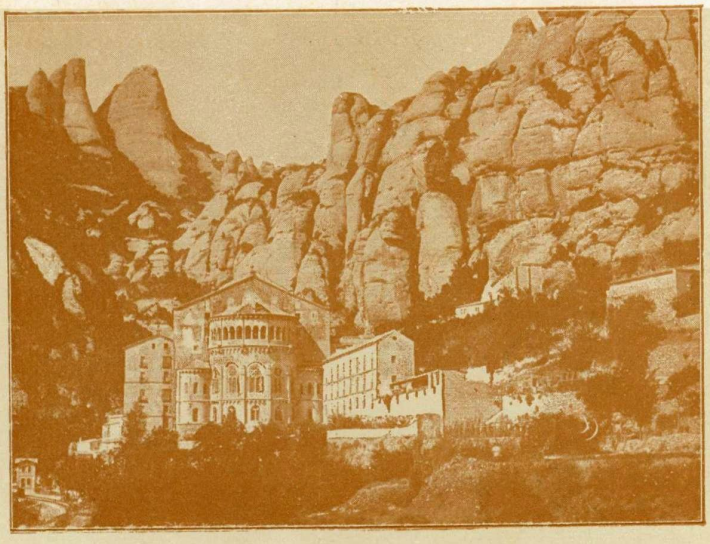

Sección especial y económica por raciones

Salones confortables

Calefacción en invierno

Reforma completa y cambio de Dirección del

Restaurant de Montserrat

situado dentro del recinto del

MONASTERIO

GRAN MENAGE PARA BANQUETES, DESDE MUY MODESTOS HASTA ELEVADOS PRECIOS, CONTANDO CON TODOS LOS ELEMENTOS MODERNOS Y NECESARIOS QUE REQUIERE UN ESTABLECIMIENTO DE PRIMER ORDEN

Los Reverendos Padres Benedictinos, facilitan á los viajeros buenas celdas amuebladas

---

EL viaje al histórico y elevado **Monasterio de Montserrat,** resulta siempre agradabilísimo. En toda época del año descubre el excursionista soberbios y encantadores panoramas, sin rival en el mundo. Se pueden efectuar fácilmente, desde el **Monasterio,** un sinnúmero de excursiones, todas llenas de encantos y emociones sublimes.

Los puros y oxigenados aires que se respiran en la perla de nuestras montañas, convienen á todos porque fortalecen y dan vida.

Desde la estación de Monistrol se efectúa la ascensión al elevado **Monasterio,** en el **ferrocarril de Cremallera,** cuyo curioso sistema ofrece toda comodidad y seguridad absoluta.

La excursión al **Montserrat** (unos 700 metros sobre el nivel del mar el **Monasterio,** y unos 1,400 metros el pico más alto que es San Gerónimo), no puede compararse con ninguna otra.

Se reciben encargos en BARCELONA :

Confitería LA PALMA, Rambla del Centro, 1

D. COSME SERRAT, Cortes, 230, Almacén de Tejidos

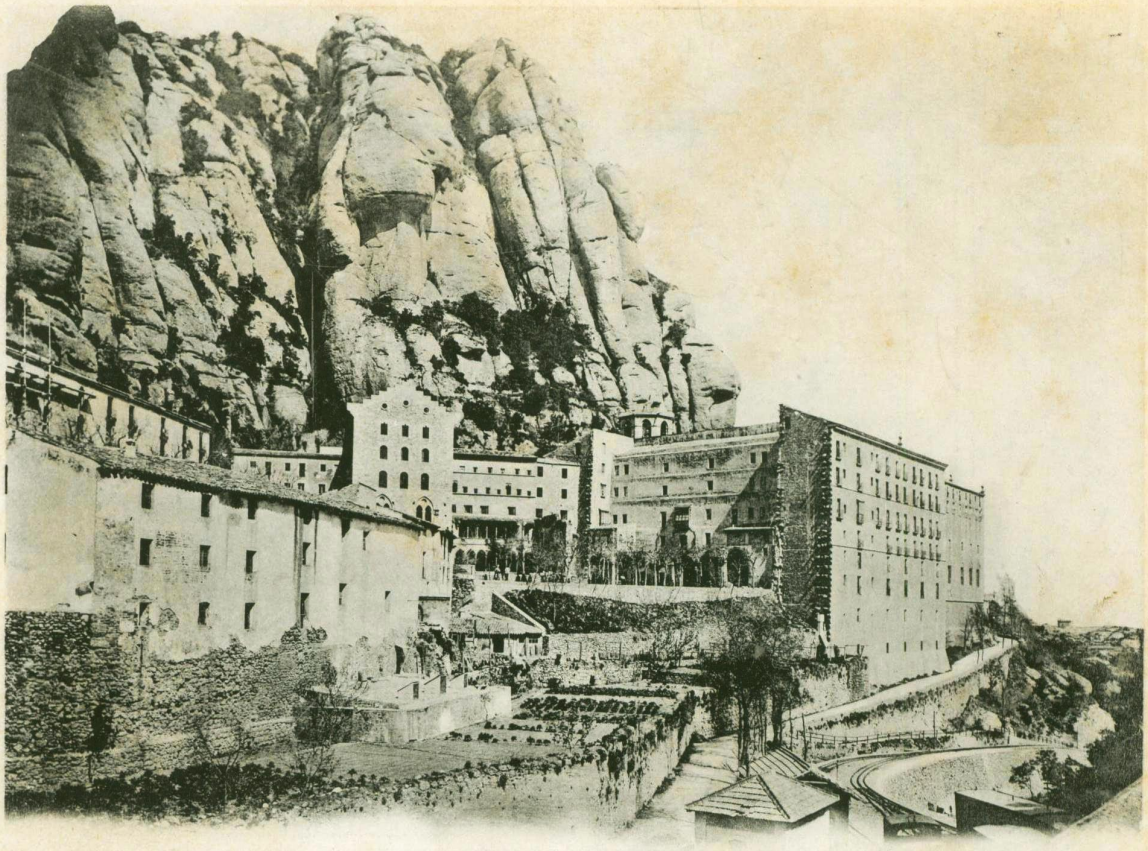

MONTSERRAT. — Vista general del Monasterio *Fot. A. ESPLUGAS*

MONTSERRAT. — Célebre montaña, situada á la derecha del río Llobregat, al S. de Manresa y al E. de Igualada (prov. de Barcelona). No se conoce otra de semejante figura y de tan caprichosa estructura.

Constituyen la mole del Montserrat, rocas cónicas, altísimas y escarpadas. Crecen en la parte media multitud de árboles, arbustos y plantas aromáticas, que mantienen siempre una atmósfera pura y agradable. En la cima se encuentran peñas peladas y separadas como columnas, semejando pirámides que alcanzan hasta 50 metros de altura. Su pico superior alcanza 1,400 metros sobre el nivel del mar, descubriéndose desde la cumbre un vastísimo y hermoso panorama, cuyos dilatados horizontes son las Islas Baleares, el Mediterráneo, las cimas más elevadas del Pirineo y las cordilleras que limitan los antiguos reinos de Aragón y Valencia.

Dícese que los romanos llamaron á este monte *Estorcit* y que fundaron en él un templo dedicado á Venus; atribúyese también una fundación de templo á Vifredo el Velloso. En los

(Continúa página 54)

MÉJICO. — Antes *Tenochttilan*, es la capital de la República del mismo nombre, está situada en un hermoso valle. Las calles de esta ciudad son largas, anchas y rectas y los edificios, construídos de pórfido y roca, son, por lo general de gran apariencia, contándose varios palacios grandiosos y más de trescientas iglesias. La Catedral es una de las más ricas y suntuosas del mundo; la balaustrada que rodea el altar mayor es de plata maciza y las joyas y metales preciosos de este templo son de un valor incalculable.

El interior de la ciudad está embellecido por muchos palacios públicos, fondas, hermosas fuentes y grandes plazas. Al Norte y cerca de los arrabales hay el celebrado paseo de la Alameda; un hermoso arroyo corre á su derredor, formando un bonito cuadro, en cuyo centro hay una concha con un surtidor; ocho vías arboladas van á parar en ella figurando una estrella.

Si bien la ciudad de Méjico está situada en el interior del país, esto no obstante, es el centro de un gran comercio entre Veracruz, al Este, y la costa del grande Océano, al Oeste.

Hotel Patrón

MURCIA ★ Príncipe Alfonso, 31 ★ MURCIA

* * *

Dirigido por José Cremades

El lujo, la economía y limpieza de las habitaciones,
son las principales recomendaciones
de este acreditado establecimiento

Continúa Montserrat

siglos XI al XIV fué habitado Montserrat por monjes de Ripoll, hasta que en Junio de 1410 Benedicto XIII lo erigió en Abadía independiente.

La construcción del Monasterio que reproducimos data del año 1560, quedando sólo de su primitiva fábrica un trozo de claustro gótico y una portada bizantina con dobles arcos de muy variados detalles.

El Monasterio se encuentra á unos 700 metros de altura, conduciendo á él desde Monistrol una magnífica carretera y un ferrocarril de cremallera, único en España.

LA FONCIÈRE

COMPAÑÍA DE SEGUROS CONTRA LOS RIESGOS DE TRANSPORTES

Capital social: 25 Millones de Francos **Seguros Marítimos**

AGENCIA GENERAL DE BARCELONA: **Pasaje de la Paz, 14, principal**

AGENTE: **D. Enrique Díaz Moreno**

MURCIA. — Paseo de la Glorieta y Casa Ayuntamiento *Fot. CENTRO FOTOGRÁFICO VILLAR*

MURCIA. — La provincia de Murcia confina al Norte, con las de Albacete y Alicante; al Este con esta última y el mar Mediterráneo; al Sur, con éste, y al Oeste, con las de Granada y Albacete. Extensión superficial, 11,536'70 kilometros cuadrados. Carreteras del Estado, 799'67 kilometros; de la provincia, 14. Ferrocarriles, 301'046 kilometros.

El clima es templado y saludable. Su suelo participa de monte y llano, siendo sus principales accidentes orográficos las sierras de Espuña, de Almenara, de la Pila y de las Cabras.

Es muy rica esta provincia en aguas minero-medicinales. Las principales, conocidas oficialmente son: las sulfatadas y sulfuradas cálcicas de Alhama; las cloruradas sódicas sulfurosas, variedad iodurada, de Archena; las cloruradas sódicas de Fortuna, y las cloruradas sódicas sulfurosas de Fuensanta, en Lorca.

(Continúa página 58)

NEW-YORK. — Ciudad de los Estados Unidos de América, capital del Estado de su nombre, la más poblada, comercial é industrial que hay en el Nuevo Mundo. Vista desde el mar presenta el aspecto más importante y pintoresco que pueda imaginarse. Para formarse idea de la extensión de sus vías urbanas, bastará consignar que la calle Broadway cruza la ciudad en una extensión de poco menos de doce kilometros.

Los monumentos públicos importantes relativamente son pocos que se distingan por su mérito artístico; sin embargo, debemos citar la Lonja, la Aduana, la Universidad, el palacio Astor-Housel y la colosal estatua de la Libertad iluminando al mundo.

Circuye la ciudad uno de los puertos más grandes que le pone en comunicación con todos los países; sólo puede rivalizar con esta ciudad marítima, Londres y Liverpool.

Fué fundada por los holandeses en 1656, y hoy se envanece en figurar en primera línea por su industria.

Francisco Casals

Comisiones
y Representaciones

★

Alumbrado
Calefacción
y Fuerza Motriz
por Acetileno

★

Aparatos de varios
sistemas para
grandes y pequeñas
instalaciones

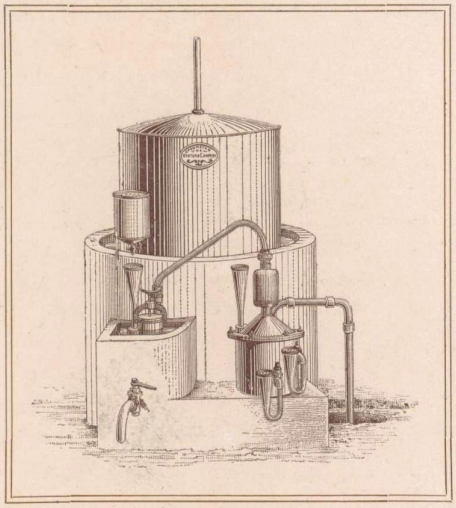

Gran surtido
en aparatos
y lámparas
portátiles

★

Mecheros
de todas clases

★

Carburo garantido

★

Instalaciones
completas

★

Estudios
y presupuestos

Variado surtido en Cristalería; Lampistería especial para Acetileno

Balmes, 55, principal - BARCELONA

Dirección telegráfica: MECHEROS CASALS

Fábrica de Carburo de Calcio

RIU Y COMPAÑÍA

BARCELONA

Despacho:

Balmes, 54-bajos

PARÍS. — **Plaza de la Concordia** *Fot. de J. KUHN, Paris*

PARÍS. — Es la capital de la República francesa, la primera población de la raza latina, y con Londres se disputa la supremacia en todas las esferas, superándola en muchos ramos.

(Continúa página 58)

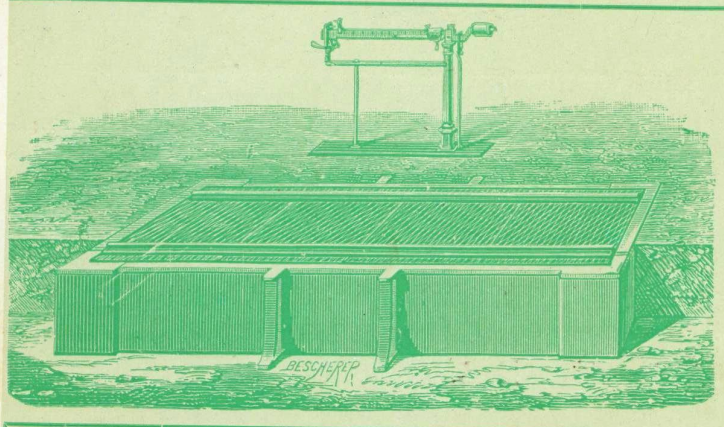

Talleres de Construcción de Básculas y Arcas para caudales

DE

Vda de Juan Pibernat

Despacho: Aviñó, 8 y 10
Talleres: Parlamento, 9, interior

Especialidad en Básculas para Carros y Wagones

Continúa Murcia

La capital, Murcia, cuenta con 111,539 habitantes de hecho y 111,693 de Derecho, incluyendo los que pertenecen á las entidades que constituyen las afueras. Está situada en el centro de la renombrada huerta que fertiliza el río Segura y que atraviesa la ciudad.

Sus edificios, en general de dos ó tres pisos, forman calles anchas y rectas en su mayor parte y sobresale la Catedral, notable monumento del siglo XIV. Su principal riqueza es la agricultura pero, sin embargo, cuenta con muchas é importantes industrias.

Carreteras de Albacete á Cartagena, de Murcia á Granada, de El Alto de las Atalayas á Murcia y á los baños de Fortuna, del Puerto de Lumbrera á Almería; Murcia á La Puebla de Don Fadrique, del Puerto de la Losilla á Yecla, de Caravaca á Aguilas, de Torrevieja á Balsicas, de Caravaca á la estación de Calasparra, de los baños de Archena á la estación del ferrocarril, de la estación del ferrocarril de Archena al Pinoso, de Cieza á Mazarrón, de Fuente la Higuera á Yecla, de Abarán á la del Puerto de la Losilla á Yecla, de Cieza á Abarán, de Archena á Ricote, de Alcoy á Yecla y de Caravaca á Elche de la Sierra; de Casas Nuevas á Sibrilla.

DESPACHO ADMINISTRATIVO - JUDICIAL

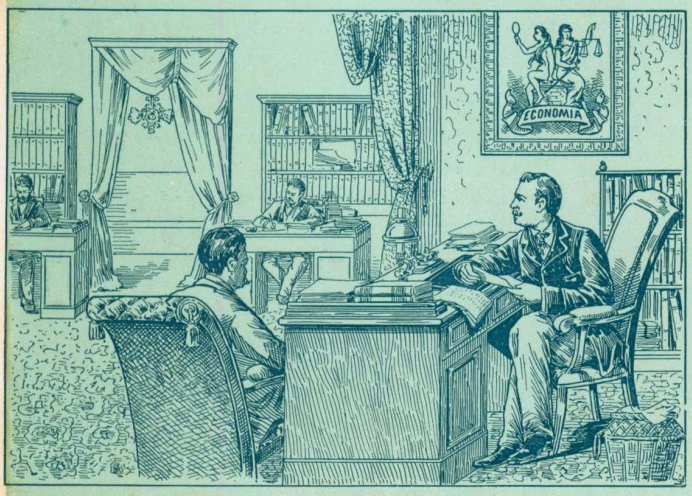

FINCAS URBANAS

Altas, Bajas, Transmisiones, Exenciones temporales y Definitivas, etc. Práctica ventajosa en la extensión y tramitación, Transmisión y Redención de Censos y Censales del Estado, Préstamos hipotecarios y otras garantías, Compra-venta de fincas, Patentes de invención y marcas de fábrica y toda clase de asuntos administrativos.

AGENCIA DE UTILIDADES

ANTONIO PUIGURIGUER

Detrás Palacio, 2, 1.º - 1.ª - BARCELONA - Teléfono núm. 1497

PANAMÁ. — Ciudad de Colombia, situada en la bahía del mismo nombre, costa del Pacífico. Forman su puerto unas islas que se encuentran á unos diez kilómetros de la población. Las calles son estrechas, pero los edificios son, por lo general, buenos, de mampostería y madera. Los principales edificios son: la casa del Gobierno, la Catedral y las iglesias de San Felipe y Santa Clara, y Universidad.

Panamá ha sido una de las plazas más ricas y mercantiles de América meridional; el tránsito de extranjeros al través del istmo le dió gran importancia hace algunos años. Fué capital del reino y gobierno de Tierra Firme.

Continúa París

Circuyen la ciudad un gran número de colinas de poca elevación; la parte urbana tiene la forma de un óvalo irregular y el Sena lo divide en dos partes desiguales.

En pocas líneas es imposible describir París; es más: es preciso verlo y durante mucho tiempo, para conocer algo de este gran centro de población; sólo apuntaremos las siguientes consideraciones generales: Francia es París y París es cosmopolita, allí acuden á derrochar sus millones, los millonarios de todos los países, los Reyes destronados y los artistas.

PORTO. — Vista general desde el Monte Pilar *Fot. HAUTECŒUR, Paris*

PORTO. — Ciudad de unos 110,000 habitantes, situada á la derecha del río Duero y á cinco kilómetros de su desembocadura. Está dividida la ciudad en dos barrios: el Oriental y Occidental. Las casas son, en general, de buena construcción, teniendo muchas de ellas las facha-

(Continúa página 73)

Dos voluminosos tomos conteniendo todos los datos de utilidad pública, correspondientes á todos los municipios de España y pueblos agregados.

Edición 1904

Anuario Riera

Exclusivo de España

Véase detalles interesantes página 77

El más extenso
El más detallado
El más exacto
El más claro
El más barato y
de mayor circulación

Gran Fábrica de Productos Refractarios y Gré

Retortas para Fábricas de Gas, perfeccionadas

Luis Pibernat Ciuró

Fábrica: Calles Fivaller, Witardo y Rosés; Barcelona-Sans

Despacho: Villarroel, 57, antes 65 (cerca la calle Cortes) - Teléfono

Unico concesionario para España y Portugal de arena sílice, procedente de una de las minas más renombradas del extranjero, para la fabricación de ladrillos (Dinas) y demás productos de sílice

Piezas refractarias de diversas formas y dimensiones, para toda clase de hornos, especialidad de la casa. — **Retortas** para varias industrias. — **Crisoles** de todas formas y dimensiones, para fábricas de vidrio y cristal. — **Muflas** para decorar porcelana, cristal, vidrio, etcétera. — **Hornos y Muflas** para curvar vidrios en grandes tamaños. — **Ladrillos refractarios** de varias clases, dimensiones y formas corrientes. — **Tierras** refractarias preparadas. **Baldosas** de gré. — **La casa posee documentos de varios clientes que certifican la bondad de los productos refractarios marca Pibernat.** — Catálogo gratis á quien lo pida.

PREMIADO EN LA EXPOSICION DE CARBONES DE BARCELONA DE 1901

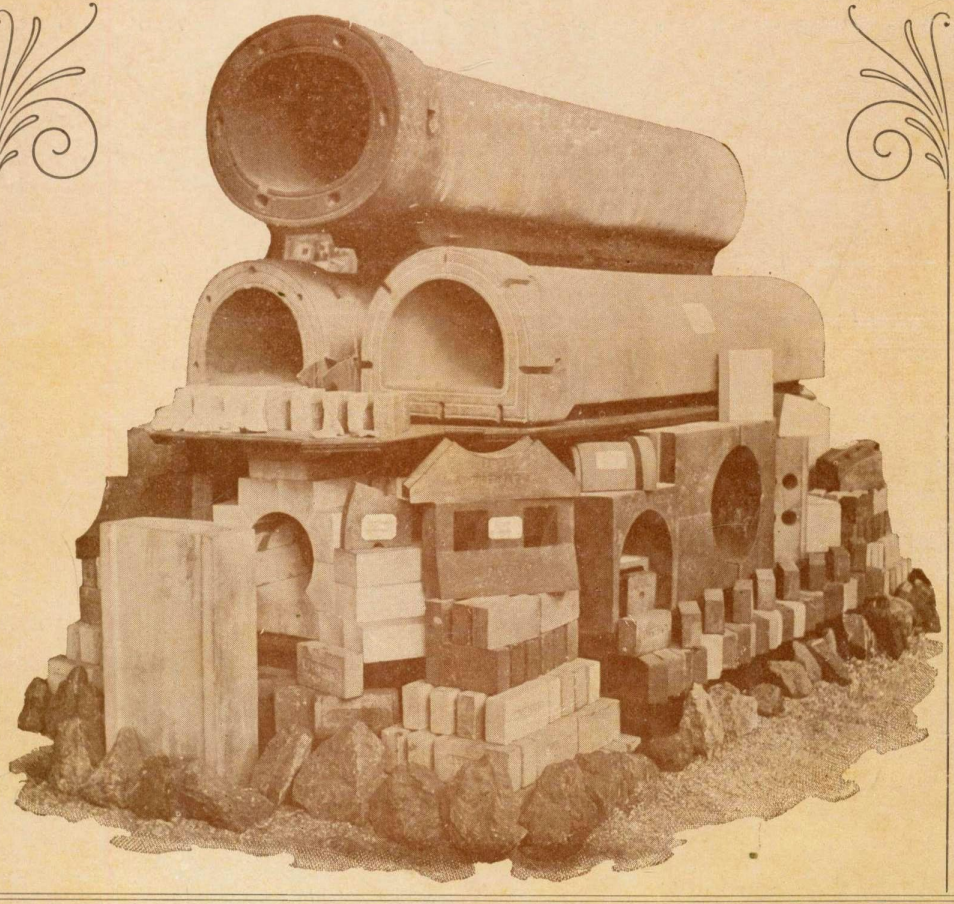

PORT - SAID. — Vista general *Fot. HÉLIOS*

PORT-SAID. — Ciudad de 25,000 habitantes, la mayor parte griegos; sólo habrá una tercera parte de europeos. Está situada en una lengüeta de tierra entre el Mediterráneo y el lago Mensaléh, en la orilla Oeste del canal de Suez. Es población muy moderna, pues se fundó

(Continúa página 73)

RÍO DE JANEIRO. — Hermosa ciudad, capital de la República del Brasil, situada en la bahía del mismo nombre. El vasto y excelente puerto está defendido por la fortaleza de Santa Cruz, que se levanta sobre una roca de granito. La entrada del golfo que forma el puerto está encerrada entre varias islas y rocas graníticas de un aspecto muy pintoresco. Pocos sitios en el mundo igualan su belleza á esta vasta concha, cuyas tranquilas aguas reproducen por do quier una mezcla de atrevidas rocas de espesos bosques, de casas y de templos.

En la espaciosa plaza de la Constitución se levantó la preciosa estatua ecuestre de Pedro I. Las principales calles son: Rua Directa, la Rua do Quitanda y la Rua Ouvidor. Los mejores templos son; Nossa-Senhora de Candelaria y la Catedral.

SAN JUAN DE PUERTO RICO. — Capital de la pequeña Antilla del mismo nombre, está situada en el extremo occidental de un islote de tres millas de largo, al Norte de la isla grande.

Las principales calles son: Tetuán, la Forteza, San Francisco, la Luna, el Sol y San Sebastián, que van de Este á Oeste; y Nosagarall O'Donell, la Tanca, San Justo, la Cruz, San José y el Cristo, que van de Norte á Sur. Estas casas son de mampostería, muchas de sólo un piso y cubiertas todas de azoteas y gran parte terminadas por miradores.

Entre los edificios públicos debemos mencionar la Catedral, la iglesia de las Carmelitas, el

(Continúa página 71)

Vino Vermouth

Torino

Abril y Biosca

Barcelona

F.ca DE CALZADO
DE TODAS CLASES

J. GOMILA
SOC-en-COM.ta

Ancha, 35 - Sucursal: Pino, 12
★ BARCELONA ★

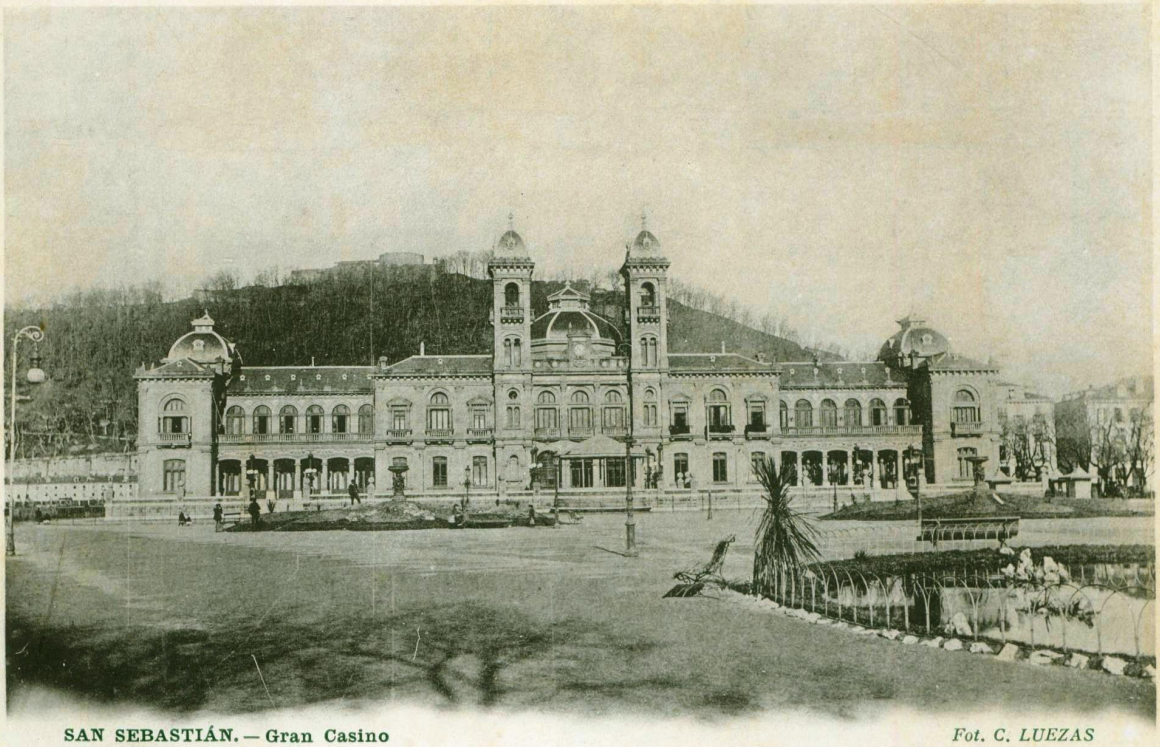

SAN SEBASTIÁN. — Gran Casino *Fot. C. LUEZAS*

SAN SEBASTIÁN. — Esta ciudad, capital de la provincia de Guipúzcoa, está asentada al pie del monte Urgull y bañada por las aguas del río Urumea. Aunque de fundación remota es población moderna, porque fué completamente destruída por un incendio en 1813 y fué completamente reedificada.

Como puerto comercial carece de importancia, pero la tiene muy grande, porque es residencia de la Corte, en verano, á cuya pintoresca playa llamada «La Perla del Cantábrico», concurren numerosísimos bañistas.

La ciudad ofrece delicioso aspecto con sus rectas calles de buenas y modernas casas, con agradables y bien cuidados jardines que adornan los paseos y plazas. Entre los muchos edificios notables debe citarse en primer término el *Palacio de Miramar*, residencia de los Reyes, el elegantísimo casino, la iglesia de Santa María y la de San Vicente, el Ayuntamiento y la suntuosa Diputación. El paseo de la Concha y los alrededores de la ciudad están poblados de lujosos hoteles particulares. Hay teatros, frontones, plaza de toros, numerosas fondas y cafés, con un buen servicio de carruajes con las principales poblaciones y para todos los balnearios, comunicándose, además, por tranvía eléctrico con Pasajes y Rentería.

SANTA CRUZ DE TENERIFE. — La ciudad de Santa Cruz de Tenerife es la residencia del Capitán general de Canarias. Se halla situada en la parte S. E. de la isla, en el paraje llamado antiguamente Añaza, por donde los españoles hicieron su primer desembarco en aquel país.

Consta la ciudad de 1,800 casas, la mayor parte de las cuales son de construcción moderna y forman calles bien empedradas, de las que las principales son las llamadas del Castillo y San Francisco. Tiene una plaza rodeada de buenos edificios y á su extremo, mirando al mar, se halla el castillo de San Cristóbal, admirándose en la misma un gran triunfo de mármol de Carrara que representa la aparición de la Virgen de la Candelaria á los guanches, que eran los antiguos habitantes de la isla.

Grand Hotel de Madrid

Sevilla

Directeur: **Pierre Alzieu**

TALLER DE MAQUINARIA
DE
Francisco Moret

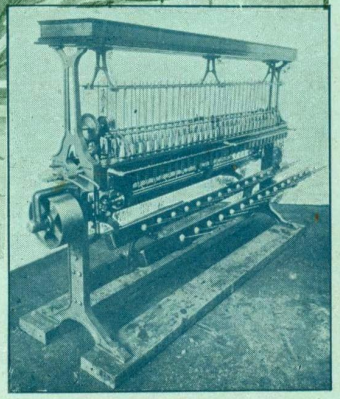

Se construye toda clase de máquinas
para la preparación de tejidos

La máquina de mi sistema es de dimensiones reducidas,
fácil manejo, extremadamente ligeras y de difícil desarreglo

PATENTE DE INVENCIÓN N.º 29,699

Carretera Mataró, 258;
(junto Fábrica La Granota)
Barcelona - San Martín de Provensals (Pueblo Nuevo)

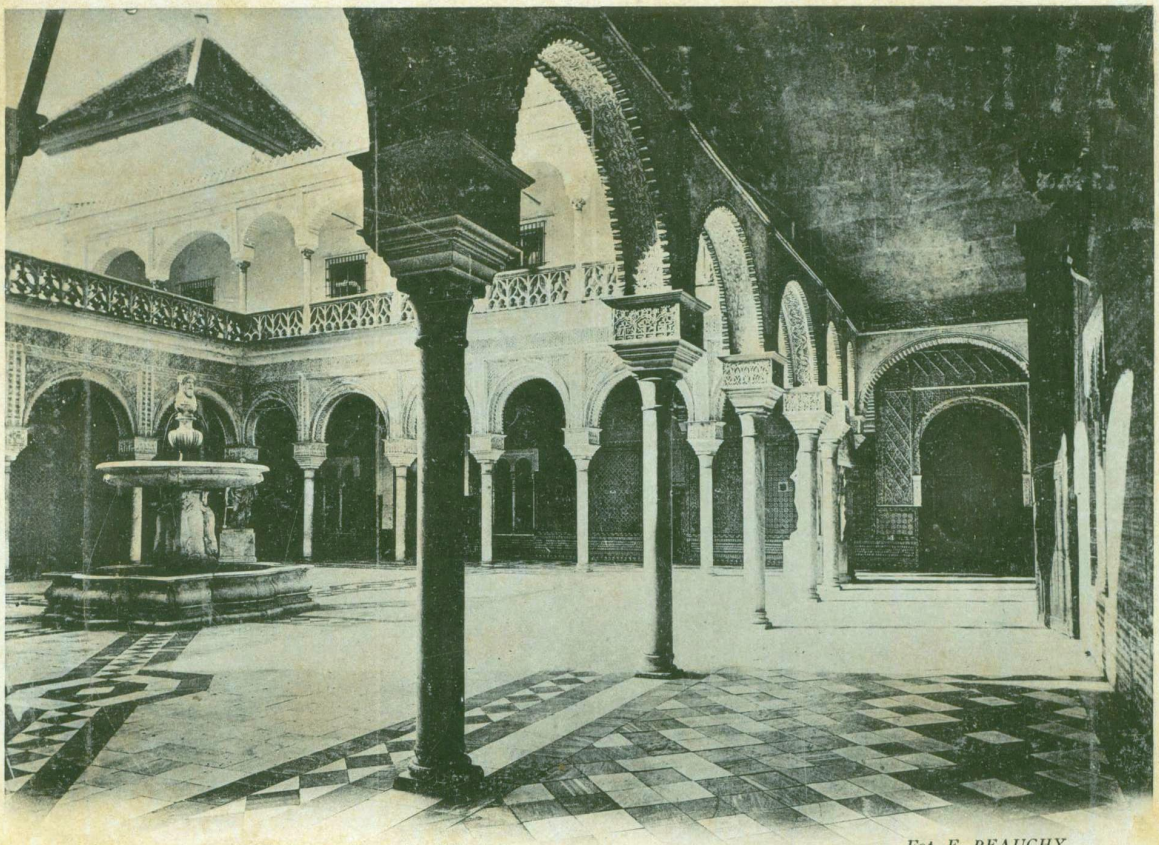

SEVILLA. – Patio de la Casa de Pilatos *Fot. E. BEAUCHY*

SEVILLA. — Está situada esta hermosísima ciudad en una extensa llanura, ocupando la margen izquierda del Guadalquivir con excepción del famoso barrio de Triana, que se extiende á la derecha, estando unido á la ciudad por un magnífico puente.

(Continúa página 67)

Aguas de Onteniente

bicarbonatadas clorurado-sódicas ioduradas

Las aguas de **Mondariz** sólo tienen de bicarbonato sódico 2,1713, y de cloruro sódico 0,1486. Las de **Marmolejo** 1.3906 de bicarbonato y 0,0655 de cloruro, y las de **Villarta** 0,0440 de bicarbonato de sosa. * La especialización de las **AGUAS DE ONTENIENTE** es la *diabetes sacarina*, cálculos hepáticos, neurastenia de forma gástrica, enfermedades de las vías digestivas, artritismo, escrofulismo, etc. * El viaje á Onteniente se hace dirigiéndose de Madrid ó Valencia á Játiva, y de Játiva á Onteniente (hora y media) en ferrocarril

Médico-Director: Dr. D. Francisco de P. Aguilar y Martínez

Depósito en todas las capitales • Depósito Central: Onteniente

Madrid: Espada, 6 • Barcelona: Pino, 12 • Valencia: Libreros, 5

Análisis de estas aguas, efectuado por el
Doctor PESET
Catedrático de la Universidad de Valencia

SUBSTANCIAS FIJAS	Gramos
Bicarbonato sódico	**3 2124**
Cloruro sódico	**2,1729**
Materia orgánica (trementinosa)	0,1224
Silicato de sosa	0,1098
Bicarbonato cálcico	0,0603
Cloruro magnésico	0,0330
Bicarbonato magnésico	0,0427
Ioduro sódico (1)	**0,0120**
Sulfato cálcico	0,0107
Cloruro potásico	0,0061
Ioduro magnésico (1)	**0,0054**
Bicarbonato ferroso	0,0044
Carbonato manganeso	0,0015
Carbonato amónico	0,0014
Fosfato alumínico	0,0008
Bicarbonato de litina	0,0044
Nitrato amónico	0,0001
Bromuro sódico, Ioduro cálcico, Cloruro cálcico, Cloruro amónico	Fuertes indicios
TOTAL DE RESIDUO	5.8039

GASES	Cms. cúb.	Gramos
Ácido carbónico	186,8	0,3183
Nitrógeno	15,3	0,0192
Gas sulfhídrico, Carburo de hidrógeno	Indicios fugaces en el manantial	
Mezcla	202,1	0,3375

(1) Los ioduros disueltos en estas aguas, contienen *15 miligramos de iodo puro*, cantidad grande para la que se suele encontrar.

LA INDUSTRIA ELÉCTRICA

SOCIEDAD ANÓNIMA
Capital: 1.500,000 ptas.

Muntaner, 49 - BARCELONA

Talleres de Construcción, Patentes Thury

Exposición de París 1900, 2 grandes premios

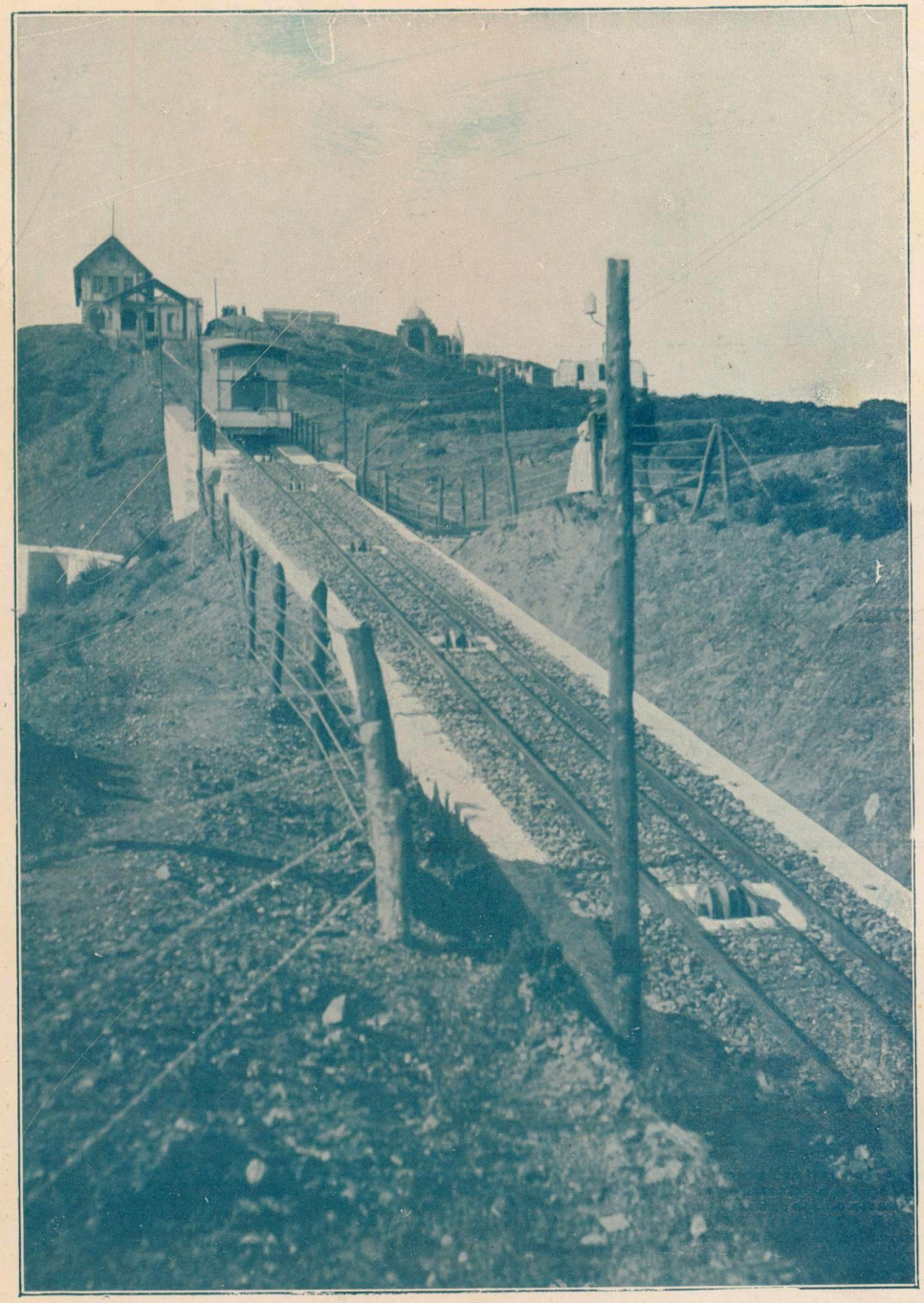

Funicular eléctrico del Tibidabo
construído por LA INDUSTRIA ELÉCTRICA

Construcción de dínamos ⁂ Electromotores ⁂ Transformadores y conmutatrices ⁂ Estaciones centrales ⁂ Transportes de fuerza ⁂ Tranvías eléctricos ⁂ Industrias electro-químicas.

PÍDANSE PROYECTOS Y PRESUPUESTOS

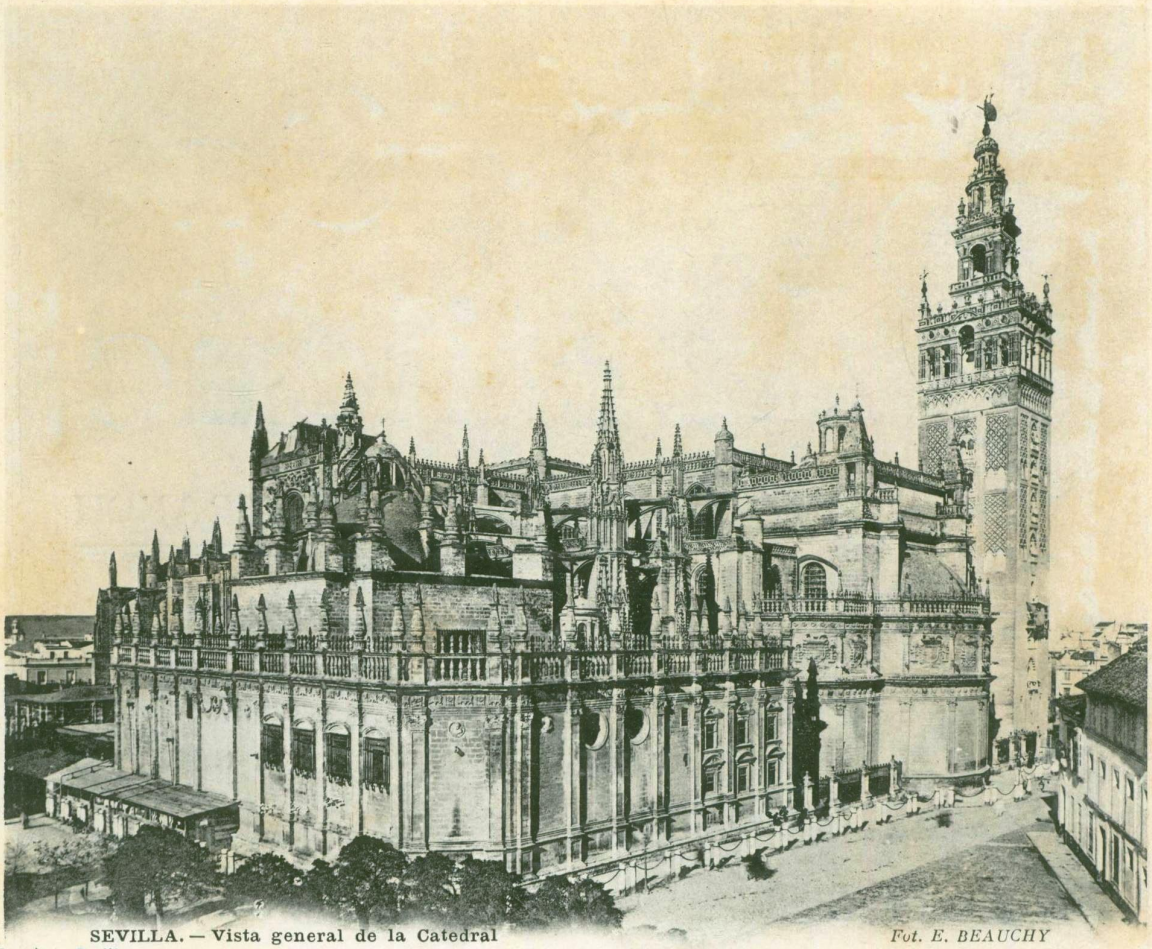

SEVILLA. — Vista general de la Catedral *Fot. E. BEAUCHY*

Continúa Sevilla

Es universalmente conocida Sevilla por el suave clima, alegría de su cielo, animadas ferias y características costumbres, motivos para que sea incesantemente visitada por nacionales y extranjeros. (Continúa página 69)

HIJOS DE LUCA DE TENA-SEVILLA
EXPORTADORES DE ACEITES DE OLIVAS
GRANDES FABRICAS
DE ACEITE DE ORUJO — JABONES ORDINARIOS
Y PERFUMERIA

ESPECIALIDADES: INIMITABLE AGUA DE AZAHAR
marca registrada LA GIRALDA
PARA LOS PADECIMIENTOS NERVIOSOS Y DEL CORAZON

JABON BREA marca LA GIRALDA
PARA LAS ENFERMEDADES CUTANEAS • INDISPENSABLE
PARA EL ASEO DE LOS NIÑOS

JABON HIEL DE VACA marca LA GIRALDA
VERDADERA ESPECIALIDAD PARA LAS SEÑORAS

Exijir siempre en nuestros productos
LA MARCA REGISTRADA
LA GIRALDA
DE SEVILLA.

Jabones
ACIDO FÉNICO
SUBLIMADO
YCTIOL
ACIDO BÓRICO
SULFUROSO

Gas Acetileno

Aplicaciones LÓPEZ-FRANCH

Aparatos productores

para pequeñas y grandes instalaciones

Motores á gas acetileno

LAMPISTERÍA

Hornillos, Estufas,
Lámparas portátiles

Carburo de Calcio

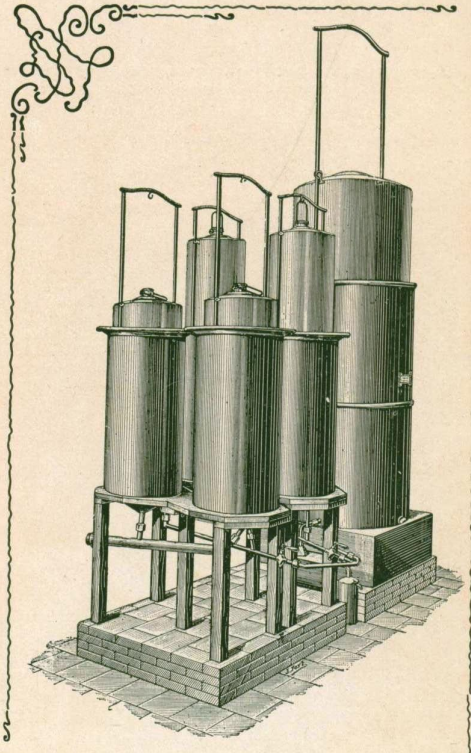

López-Franch y Canonge

Aragón, 257; Barcelona

SEVILLA. — Vista general del muelle *Fot. E. BEAUCHY*

Continúa Sevilla

Sevilla, antiguamente la formaban únicamente estrechas calles y reducidas plazuelas, pero hoy ofrece multitud de calles anchas y rectas, las casas son de 2, 3 y hasta 4 pisos, de elegante construcción, con habitaciones de invierno y perfectamente abrigadas con cierres de cristales y

(Continúa página 74)

Joyería, Platería y Relojería

Diego Delgado

JOYAS ÚLTIMA NOVEDAD

EXTENSO SURTIDO EN PIEDRAS PRECIOSAS DE TODAS CLASES

JUEGOS PARA CAFÉ, TÉ, LAVABOS Y CUBIERTOS

OBJETOS DE PLATA GRAN FANTASÍA

Calle Cánovas del Castillo, n.º 51, antes Génova; SEVILLA

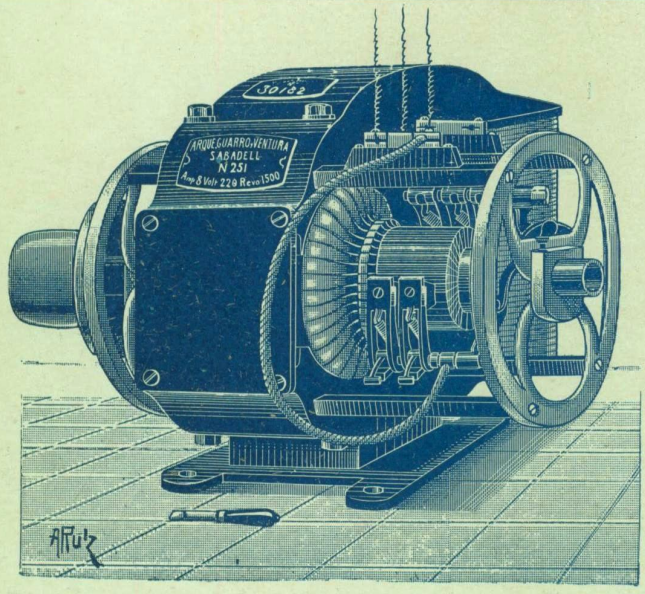

Arqué Guarro y Ventura

Paces, 48 bis

Sabadell

Talleres de Construcciones Eléctricas y Mecánicas

Instalaciones para alumbrado eléctrico y fuerza motriz

Especialidad en

Dinamos y Electromotores

sistema "Guarro"

Patente número 30132

Transformación y Reparación de Dinamos y Electromotores

Material Eléctrico en general

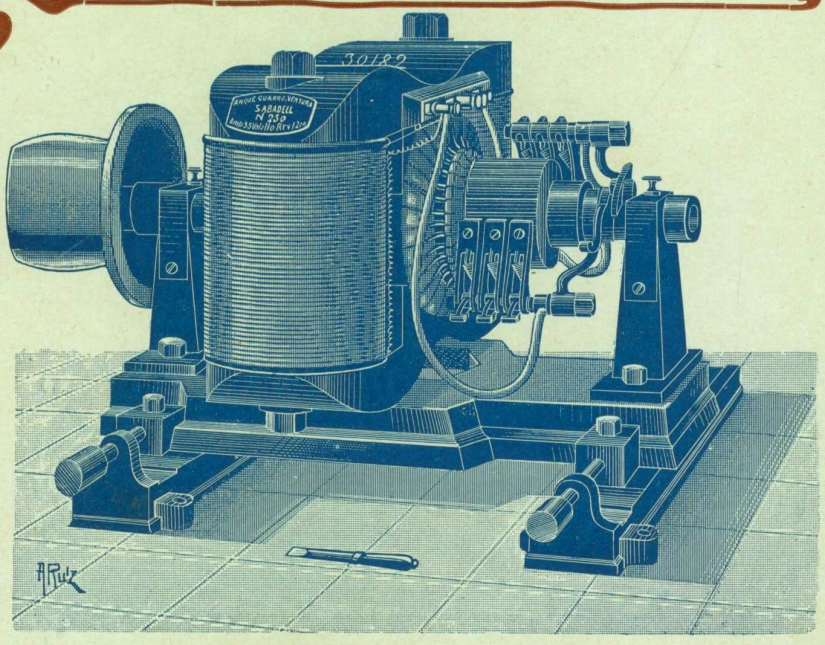

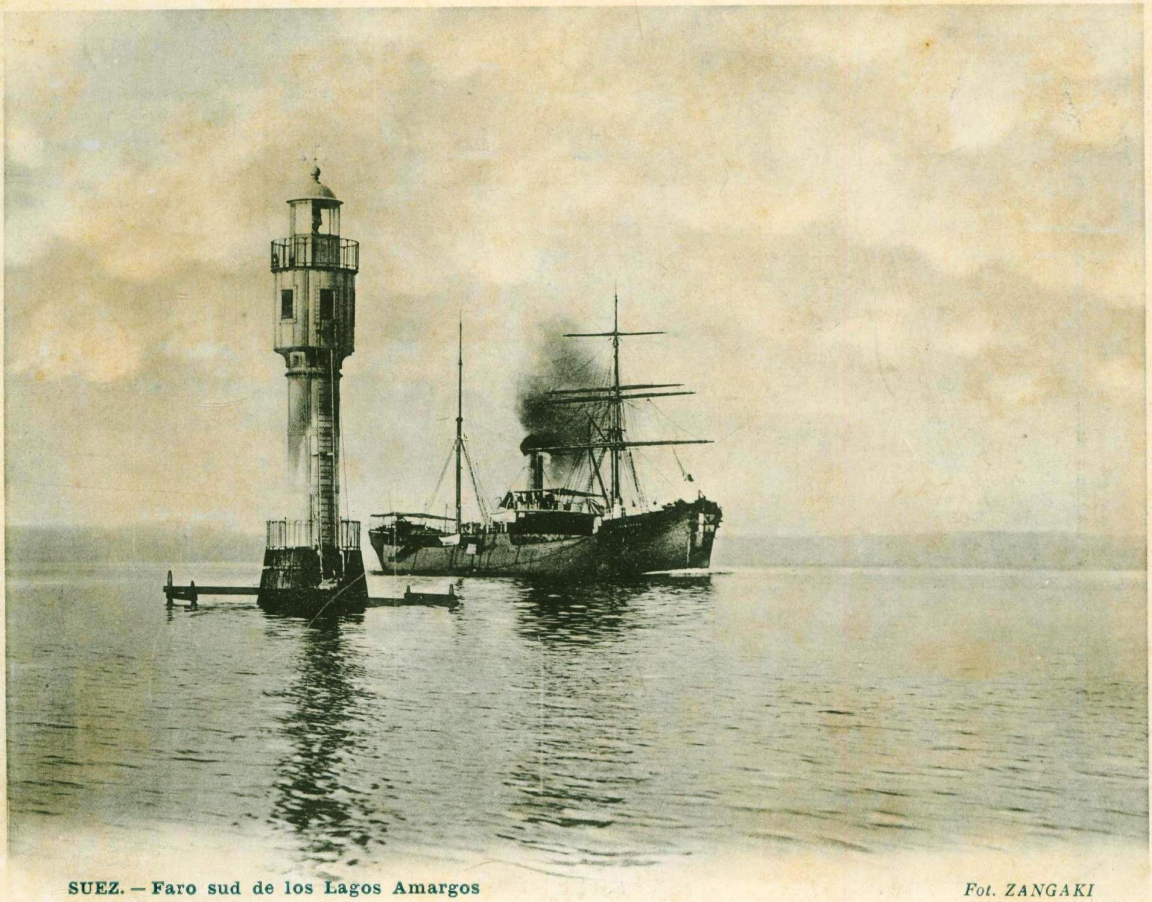

SUEZ. — Faro sud de los Lagos Amargos *Fot. ZANGAKI*

SUEZ. — Ciudad del Bajo Egipto, situada en la costa occidental del mar Rojo, á 140 kilometros del Cairo. Tiene unos 17,000 habitantes; es de triste aspecto y su puerto, en la entrada del canal marítimo, que corta el istmo de su nombre, aunque pequeño, resulta un punto sumamente importante en la ruta de Europa á la India, siendo también el lugar donde embarcan los peregrinos que se dirigen á la Meca. Los Lagos Amargos, donde está enclavado en su parte Sur, el faro que reproducimos, comunicaban el Nilo con el mar Rojo, antes de abrirse el canal que los atraviesa. Están situados hacia el centro del istmo de Suez y su extensión es de 48 kilometros de largo. Antiguamente se les llamaba *Amari fontes*.

TÁNGER. — Ciudad de Marruecos, cerca del estrecho de Gibraltar, y al Sudeste del cabo Spartel. Está edificada en anfiteatro sobre la pendiente oriental de una colina que termina al Oeste con una bahía muy poco abrigada; el conjunto de la población presenta un aspecto magnífico y pintoresco de forma casi cuadrada. Exceptuando la calle principal, que la atraviesa de Oriente á Poniente, las demás son estrechas y tortuosas y las casas muy bajas. Tiene el palacio de la Alcazaba y algunas mezquitas.

Continúa San Juan de Puerto Rico

Seminario, el Palacio episcopal, el Palacio de la Intendencia, y otros. Lo más soberbio y admirable que hay en esta ciudad son las obras de fortificación que la defienden; las principales son: el castillo del Morro y San Cristóbal.

La bahía es bastante capaz, de buen fondo y resguardada; la lengua de tierra que llaman la Puntilla avanza en el agua y la divide formando ensenadas bastante capaces en que pueden fondear buques de alto bordo.

Wertheim

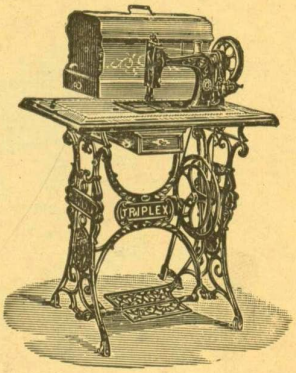

Máquinas para coser y bordar

Las mejores conocidas hasta el día

Especialidad para familias y para toda clase de industrias; rotativas, lijeras, rápidas y silenciosas.

Ventas al contado y á plazos

Máquinas rectilíneas superiores

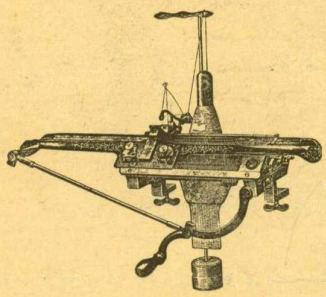

para géneros de punto, de todas dimensiones, para medias, calcetines, camisetas, pantalones, refajos, etc., etc.

Construcción perfecta y sólida

Ventas al contado y á plazos

Máquinas de escribir Ideal

Escritura completamente visible

último modelo que aventaja á todas las demás marcas del mercado universal; fáciles, fuertes y seguras.

Ventas al contado y á plazos

Roneo duplicador

para sacar millares de copias con limpieza y rápidez asombrosa.

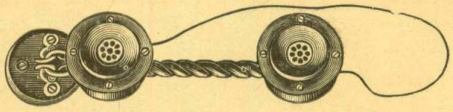

Teléfonos

para oficinas, casas particulares, torres, &

Pupitres de maderas finas

SISTEMA AMERICANO

Construcción sólida y elegante

* 9, Aviñó, 9 Barcelona *

PRECIOS SIN COMPETENCIA

* 9, Aviñó, 9 Barcelona *

TOLEDO. — La Catedral *Fot. ALGUACIL*

TOLEDO. — La ciudad de Toledo, se levanta en una alta montaña de dura peña, por cuya razón su suelo es firme y áspero; el río Tajo la circuye por todas partes menos por la parte Norte, de manera que su plano tiene la forma de herradura; los límites de la ciudad de Toledo son, además del Tajo, que atraviesa todo el término municipal, el Algodor al Este y el Guadarrama al Oeste, con puentes de piedra.

La población tiene varias puertas, cuyos nombres son: Puerta del Cambrón, Puerta de Almagrera, Puerta de Visagra, Puerta de Almotala ó Puerta Nueva, Puerta de Doce Cantos y Puerta de Abdabaquín.

De la antigua grandeza de Toledo, corte de los Reyes visigodos, no quedan hoy más que ruinas. Los edificios son casi todos de gusto árabe y los que han sido renovados son grandes y tienen, por lo general, espaciosos patios interiores, pero el exterior es de mal aspecto.

Entre los alcázares, el mejor de todos es el que se halla en la parte alta de la ciudad y fué cuna de los Reyes; la escalera es verdaderamente magnífica. La Catedral toledana es un verdadero museo de las artes. Merecen citarse, además, San Juan de los Reyes y el Alcázar.

Continúa Porto

das revestidas de azulejos, produciendo muy buen efecto. El mejor edificio es el hospital de la Misericordia. Tiene un famoso puente, el de «María Pía», debido al ingeniero Eiffel, cuyo arco, único, mide 160 metros de luz y 42'50 de flecha; su alto, 61 metros y 353 el largo, sólo la parte metálica. En el puerto tocan multitud de vapores de varias líneas importantes.

Los alrededores son muy pintorescos, prestándose sus valles, cubiertos de frondosa vegetación, á la infinidad de quintas que embellecen sus alrededores. Aunque en verano hace un calor sofocante, y son siempre abundantes la lluvia y la humedad, su clima es muy sano.

Porto es la segunda ciudad de Portugal y cuenta con muchas y variadas industrias, siendo su principal artículo de comercio los vinos, cuya fama es universal.

Continúa Port-Said

hace sólo unos 45 años. La parte ó barrio destinado á los europeos presenta agradable aspecto, con varias calles y plazas, buenos edificios particulares, magníficos hoteles, iglesias, etc. Se surte de aguas del Nilo por medio de un canal, desde Ismailia y otro de Damieta. Aunque cuenta con varios almacenes bien surtidos de diversos artículos y grandes depósitos de carbón, no tiene importancia industrial ni comercial. Existen varias líneas regulares de vapores que la tienen en comunicación con Europa, otros con Siria, Turquía y Alejandría, y con Nueva York por medio de los vapores que, cargados de té, procedentes de China, se dirigen á la gran República americana. Su puerto es de limitado tráfico, y si bien en la dársena Sur, que es la más grande, construyó un muelle de madera al que se puede atracar con 9'50 metros de calado, no es de gran utilidad, pues es menester atracar de popa porque de costado se ocuparía el sitio de muchos buques.

GRAND HOTEL DE PARÍS

Maison Française très-acreditée, fondée en 1856 **VALENCIA**

Mᴱ Vᵛᴱ ANTONIO POUZOLS

PROPRIÉTAIRE

ALFONSO BOUILLE

SUCESOR HEREDERO

Téléphone	Teléfono
Lumière éléctrique	Luz eléctrica
Table d'hôte	Mesa redonda
Diners particuliers	Comidas particulares
Cuisine à la française	Cocina á la francesa
Vins des meilleurs crûs	Vinos de las mejores marcas
Service très-soigné	Esmeradísimo servicio
Journaux étrangers	Periódicos extranjeros
Omnibus à tous les trains	Omnibus á todos los trenes

Continúa Sevilla

hermosos patios interiores, cubiertos con toldos y llenos de macetas. El uso de la cancela aumenta el embeleso de aquellas mansiones de verano, permitiendo contemplar desde la calle el golpe de vista pintoresco que ofrecen los jardines y adornados patios, alumbrados de noche con grandes faroles ó elegantes lámparas. Con razón dice el adagio:

Quien no ha visto Sevilla
no ha visto maravilla.

Los paseos y jardines públicos y notabilísimos monumentos artísticos, justifican dicho adagio. Entre los edificios citaremos: la magnífica Catedral, la célebre torre de la Giralda, el espléndido Alcázar, la casa de Pilatos, la Torre del Oro, el Consulado, la Cartuja y el palacio de San Telmo.

Grand Hotel y Fonda de España

Valencia (Título en Propiedad) **(España)**

Pintor Sorolla, del 1 al 7, y Plaza de Castelar, 12 (entrada Moratín, 1)

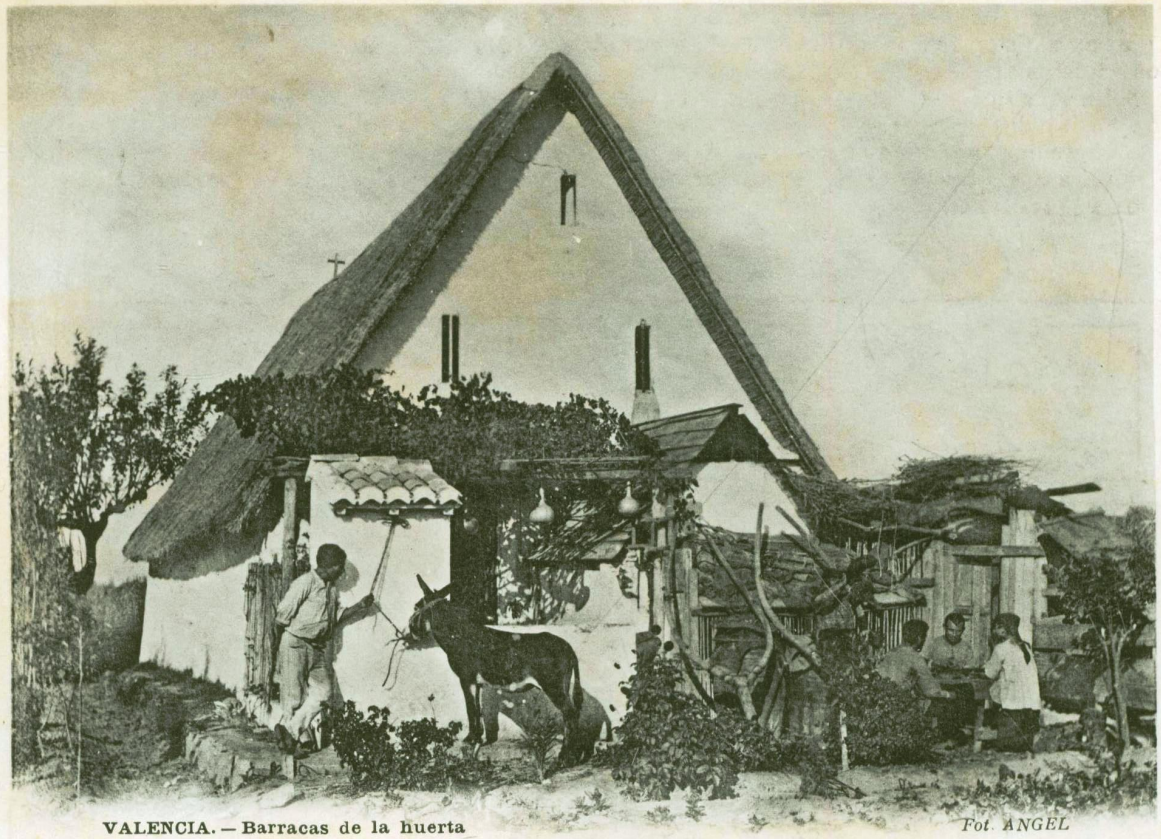

VALENCIA. — Barracas de la huerta *Fot. ANGEL*

VALENCIA — Está situada á la orilla del Mediterráneo, en una hermosísima vega. La población comunica con el puerto por medio de dos líneas férreas, dos tranvías y una ancha vía arbolada, destacándose desde gran distancia el campanario de la Catedral, llamado el Miguelete, torre octogonal de 51 metros de altura.

(Continúa página 76)

HIJOS DE MIGUEL NOLLA · VALENCIA

FÁBRICA DE MOSAICO Y LADRILLO REFRACTARIO

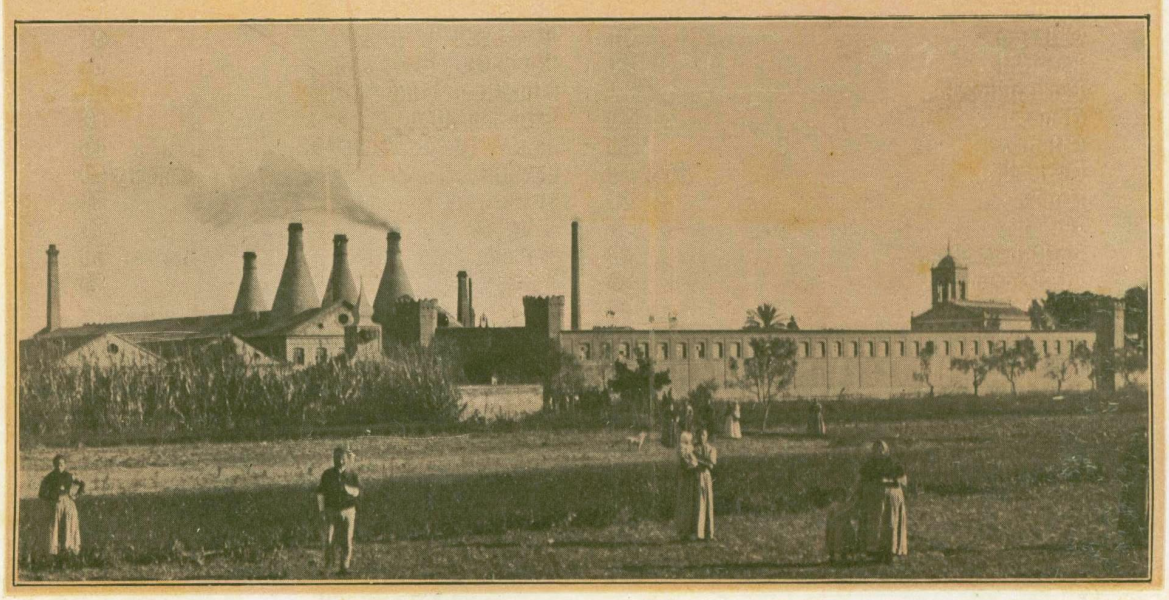

Continúa Valencia

La parte interior conserva el sello de la antigua población morisca, con calles angostas, edificios apiñados y fuera de toda rasante; en cambio, el ensanche tiene las calles anchas y rectas y los edificios tienen lujosas fachadas de gusto moderno.

La joya de Valencia es el paseo de la Glorieta, que está convertido en precioso jardín. Hay muchas fondas, teatros, casinos y una magnífica plaza de toros.

Rodean esta ciudad magníficos y deliciosos paseos, siendo el más notable el llamado del Grao. La huerta es célebre por su feracidad, y produce gran variedad de riquísimas frutas y sabrosas hortalizas.

Índice de Láminas y Descripciones

* * * * * *

	Pág.		Pág.
Alejandría	5	Liverpool	49
Alicante	5	Madrid	47 y 49
Barcelona	7, 9 y 11	Málaga	51
Bilbao	13	Manila	51
Buenos Aires	13	Marsella	51
Burgos	15 y 17	Méjico	53
Cabo de Buena Esperanza	17	Montserrat	53
Cádiz	19	Murcia	55
Cape-Town	21	New-York	55
Cartagena	23	Panamá	57
Córdoba	25 y 27	París	57
Coruña	29	Porto	59
Chicago	31	Port-Said	61
Escorial	31	Río de Janeiro	61
Fernando Póo	31	San Juan de Puerto Rico	61
Génova	33	San Sebastián	63
Gijón	35	Santa Cruz de Tenerife	63
Granada	37 y 39	Sevilla	65, 67 y 69
Huelva	41	Suez	71
Habana	48	Tánger	71
La Rabassada	43	Toledo	73
La Reformada	45	Valencia	75
Las Palmas	48		

ANUARIO RIERA

EXCLUSIVO DE ESPAÑA

Edición de 1904

Año noveno

de su publicación

Más de 1.000,000 de señas de todos los pueblos de España

Industria, Comercio, Profesiones, Elemento Oficial, Propiedad, Aranceles de Aduanas Estadística, Vías de Comunicación y cuantos demás datos pueden interesar al público

Reconocido como libro hecho á conciencia

De grandísima utilidad en todo despacho

Dos tomos, sólidamente encuadernados, franco de portes:
Pedido antes del 1.º de Marzo, **17** ptas.— Pedido después del 28 Febrero, **20** ptas.

El más barato por que es el que vende más ejemplares

El ANUARIO RIERA, puede siempre demostrar que de España es

El que ofrece mayor número de señas.
El que ofrece mayores ventajas á sus clientes.
El que mayor éxito ha alcanzado en menos tiempo.
El que ha despertado el interés del público á esta clase de publicaciones.
El mejor presentado. El mejor ordenado. El más claro.
El más completo. El más sólido. El más recomendado.
El único que dedica todos sus esfuerzos á hacer con la mayor escrupulosidad todo lo que se refiere á España.

No busca el volumen de la obra aumentándole papel lleno de datos de otras naciones, que siempre han de resultar incompletos é inexactos. Cuando nuestros clientes necesitan conocer casas del extranjero, **gratuitamente** les proporcionamos listas completas y verdad del archivo que poseemos de más de **veinte millones** de señas de industriales y comerciantes pertenecientes á más de **cien naciones y estados.**

Oficinas: Consejo de Ciento, 238 - BARCELONA

Compañía Trasatlántica

SERVICIOS

Línea de Filipinas

Trece viajes anuales, saliendo de Barcelona cada cuatro semanas á partir del día 3 de Enero directamente para Port-Said, Suez, Colombo, Singapore y Manila, sirviendo por trasbordo los puertos de la costa oriental de Africa, de la India, Java, Sumatra, China, Japón y Australia.

Línea de Cuba y Méjico

Servicio mensual á Veracruz, saliendo de Bilbao el 16, de Santander el 19 y de Coruña el 20 de cada mes, directamente para Habana y Veracruz. Combinaciones para el litoral de Cuba, Isla de Santo Domingo, Centro América y Norte y Sur del Pacífico.

Línea de New-York, Cuba y Méjico

Servicio mensual saliendo de Barcelona el 26, de Málaga el 28 y de Cádiz el 30 de cada mes, directamente para New-York, Habana y Veracruz. Combinaciones para distintos puntos de los Estados Unidos y litorales de Cuba. También se admite pasaje para Puerto Plata, con trasbordo en Habana.

Línea de Venezuela-Colombia

Servicio mensual, saliendo de Barcelona el 11, el 13 de Málaga y de Cádiz el 15 de cada mes, directamente para Las Palmas, Santa Cruz de Tenerife, Santa Cruz de La Palma, Puerto Rico, Habana, Puerto Limón, Colón, Sabanilla, Curaçao, Puerto Cabello y la Guayra admitiendo pasaje y carga para Veracruz con trasbordo en Habana. Combina por el ferrocarril de Panamá con las Compañías de navegación del Pacífico, para cuyos puertos admite pasaje y carga con billetes y conocimientos directos. Combinación para el litoral de Cuba y Puerto Rico. Se admite pasaje para Puerto Plata, con trasbordo en Puerto Rico y para Santo Domingo y San Pedro de Macoris, con trasbordo en Habana. También carga para Maracaibo, Coro, Canípano, Trinidad, Guanta y Cumaná, con trasbordo en Curaçao.

Línea de Buenos Aires

Servicio mensual, saliendo de Barcelona, el 2, de Valencia el 3, de Málaga el 5 y de Cádiz el 7 de cada mes, directamente para Santa Cruz de Tenerife, Montevideo y Buenos Aires.

Línea de Canarias

Servicio mensual, saliendo de Barcelona el 17, el 18 de Valencia, el 19 de Alicante, el 20 de Málaga y de Cádiz el 22 de cada mes, directamente para Casablanca, Mazagán, Las Palmas y Santa Cruz de Tenerife, regresando por Cádiz, Alicante, Valencia y Barcelona.

Línea de Fernando Póo

Servicio bimestral saliendo de Barcelona el 25, y de Cádiz el 30 de Enero y así sucesivamente cada dos meses para Fernando Póo, con escala en Casablanca, Mazagán y otros puertos de la costa occidental de Africa y y Golfo de Guinea.

Línea de Tánger

Salidas de Cádiz: lunes, miércoles y viernes.
Salidas de Tánger: martes, jueves y sábados.

Estos vapores admiten carga con las condiciones más favorables, y pasajeros, á quienes la Compañía da alojamiento muy cómodo y trato muy esmerado, como ha acreditado en su dilatado servicio. Rebajas á familias. Precios convencionales por camarotes de lujo. Rebajas por pasajes de ida y vuelta. La empresa puede asegurar las mercancías en sus buques.

AVISO IMPORTANTE. — La Compañía previene á los señores comerciantes, agricultores é industriales, que recibirá y encaminará á los destinos que los mismos designen, las muestras y notas de precios que con este objeto se le entreguen. Esta Compañía admite carga y expide pasajes para todos los puertos del mundo servidos por líneas regulares.

ÍNDICE DE ANUNCIANTES

	Pág.
Alegre de Abreu (J.) — *Establecimiento de baños*	19
Abril y Biosca. — *Vino Wermouth Torino*	62
Alzieu (Pierre). — *Grand Hotel de Madrid*	64
Amorós (Vda. é hijas de A.) — *Fábrica de mesas de billar*	12
Anuario Riera. — *Guía General y Exclusiva de España*	77
Arisó é hijos (A.) — *Básculas y Arcas para caudales*	22
Arqué, Guarro y Ventura. — *Talleres de electricidad*	70
Balet y Hermano (Domingo). — *Automóviles*	39
Bofill (Gustavo). — *Aguas y sales de Mediana de Aragón*	20
Bouille (Alfonso). — *Grand Hotel de París*	74
Calatayud (José M.ª). — *Aguas de Onteniente*	65
Caparà y Soteras. — *Fábrica de lunas para espejos y transparentes*	42
Capdevila Raurich (Juan). — *Fábrica de papel continuo*	45
Casals (Francisco). — *Carburo de calcio y aparatos para gas y acetileno*	56
Ciuró Barjau (J.) — *Casa de comisión*	26
Comalat (Juan). — *Caja de préstamos*	7
Comas (A.) S. en C. — *Fábrica de naipes*	5
Compañía Trasatlántica. — *Navieros*	78
Cremades (José). — *Hotel Patrón*	54
Cucurny (Marius). — *Fábrica de ladrillos y objetos refractarios y de grés*	38
Curmatchas (Francisco). — *Fábrica de cuerdas armónicas*	50
Chassaigne Freres. — *Fábrica de pianos*	16
Delgado (Diego). — *Joyería, Platería y Relojería*	69
Díaz Moreno (E). — *Representante*	29
El Productivo. — *Nuevo filtro para café*	8 y 25
Escuder é hijos (M.) — *Motores «Ideal»*	34
Específicos del Dr. Morales	48
Estapé, Cros y C.ª — *Fábrica de correas de lona y construcción de toldos*	47
Ferré y C.ª — *Restaurant del Monasterio de Montserrat*	52
García (Matías). — *Gran Hotel y Fonda de España*	74
Gomila (J.) S. en C. — *Fábrica de calzado*	62
La Foncière. — *Compañía de Seguros contra los riesgos de transportes. — Seguros marítimos*	20
La Industrial Eléctrica. Sociedad Anónima. *Talleres de electricidad*	66
Lillo (Heliodoro). — *Específico para la calvicie*	30
López Franch y Canonje. — *Carburo de calcio y aparatos para gas acetileno*	68
Luca de Tena (Hijos de). — *Fábrica de aceite de orujo, jabones y perfumería*	67
Mas (Juan). — *Taller de pirotecnia*	36
Méndez (Baldomero). — *Gran Hotel Niza*	50
Montané (Miguel). — *Gran Hotel Restaurant «La Rabassada»*	43
Morales (Francisco). — *Médico*	6
Moret (Francisco). — *Taller de maquinaria*	64
Muzás (Francisco). — *Microbicina*	40
Nicolau (Francisco). — *Hotel Terminus*	10
Nolla (Hijos de M.) — *Fábrica de mosaicos y ladrillos refractarios*	75
Olaguer Feliu (R.) — *Artículos fotográficos*	11
Ortiz y Cussó. — *Fábrica de pianos*	14
Pibernat Ciuró (Luis). — *Fábrica de productos refractarios y de gré*	60
Pibernat (Vda. de Juan). — *Básculas y arcas para caudales*	57
Planas Calvet (J.) — *Cognac Barbier*	32
Preckler (Hijos de José). — *Fábrica de fumistería*	24
Puiguriguer (Antonio). — *Agente de negocios*	58
Pujadó y Casanovas. — *Gran Hotel Restaurant Condal*	44
Raynaud hermanos. — *Gran Hotel de Oriente*	24
Ribas (José). — *Mueblería*	4
Riu y C.ª — *Fábrica de carburo de calcio*	56
Samper (Vda. de) — *Gran Hotel de Viuda de Samper*	6
Sociats (Vicente). — *Batería de cocina*	18
Sociedad Anónima Congost. — *Fábrica de curtidos y correas para transmisiones*	28
Soujol y C.ª — *Tuberías de acero betunado para la conducción de agua, gas y cables eléctricos*	23
Sunyer, Pascual y C.ª — *Fábrica de cemento Portland artificial*	9
Torres Muñoz. — *Productos especiales farmacéuticos*	46
Vives (Claudio). — *Kola Glico-fosfatada*	28
Wertheim (C.) — *Máquinas para coser y escribir*	72

Fototipia y encuadernación: **Henrich y C.ª**, Sdad. en Cta.
Barcelona

Tipografía **La Académica**, de Serra Hnos y Russell
Ronda de la Universidad, 6; Teléfono 861-Barcelona
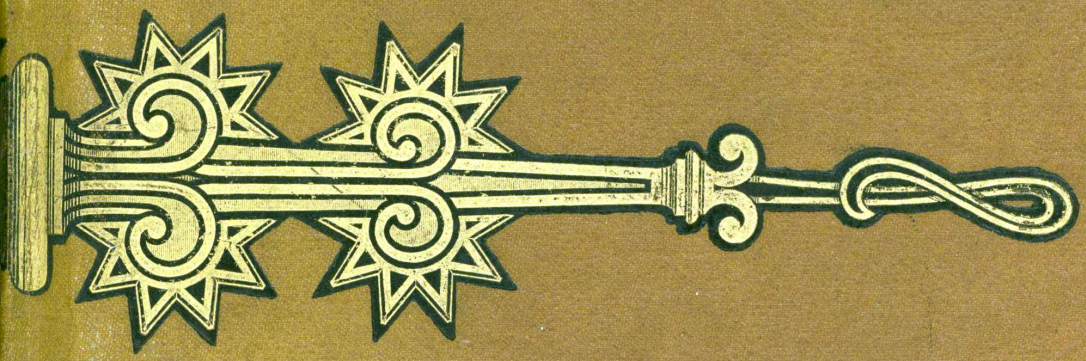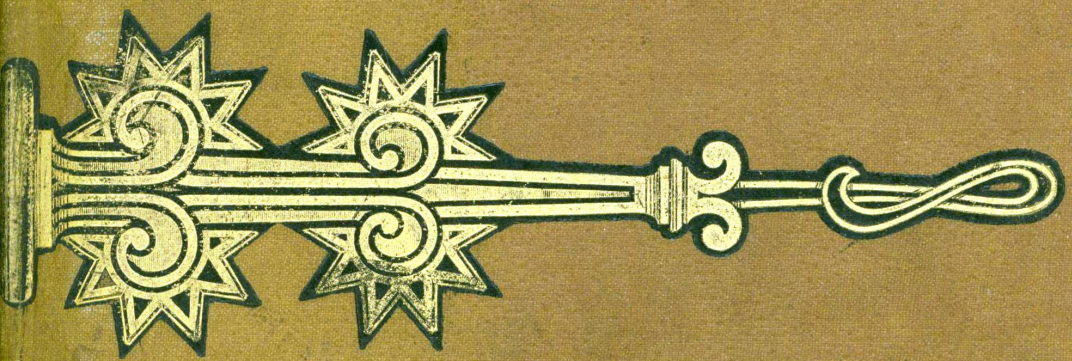
Don José Barras Salbador
Salon de Sanjuan 127